

Plastlagnir eru Ø15,
nema annað sé tekið
fram.

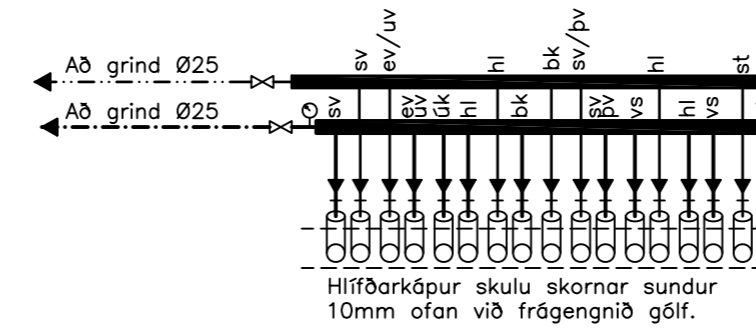
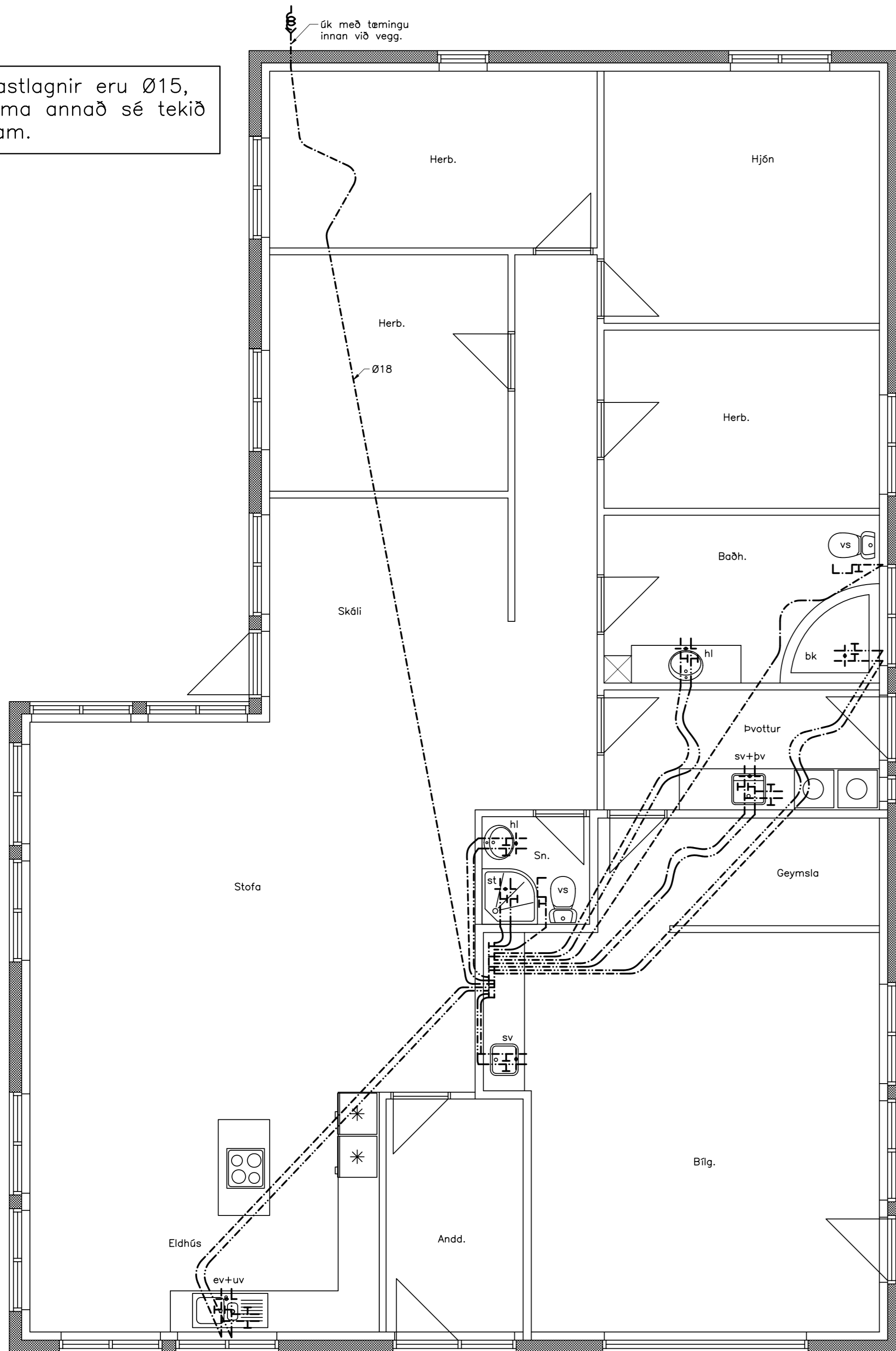

Skýringar fyrir vatns- og gólfhitlagnir.

Rör og tengiefni skal hafa hlotið viðurkenningu réttra aðila. Fara skal eftir fyrirmælum framleiðanda um niðurlögn, tengingar og meðferð. Allar plastlagnir skulu vera með súrefniskápu og þau dregin í plastbarka, undanskildar eru þó lagnir sem notaðar eru í gólfhita. Plastlagnir skulu þola þann þrýsting sem krafist er í reglugerðum um heitar og kalðar vatnslagnir. Rör skulu varin fyrir dagsbirtu (UV-geislum). Rör skulu þola allt að 90 gráðu hita og vera þrýstiprófuð eins og reglur segja til um. Um neysluvatnslagnir úr plasti skal fara eftir Rb. blöðum (53).001 svo og IST 67. Sama gildir um plastlagnir í hitakerfi þ.e. eftir því sem við á. Ef því verður við komið skulu plastlagnir vera staðsettar undir járngrind í plötu. Gólfhitlagnir eru Ø20X2,5 PePEX rör með súrefniskápu lagðar með 200mm millibili að jafnaði og 150mm við útvegg. Rör eru lögð í steypta plötu. Gólfhitlagnir skal þrýstiprófa á sama hátt og rör í rör lagnir nema við 9 bar þrýsting. Allt lagnaefni skal vera vottað frá Rannsóknarstofnun Byggingariðnaðarins.

Ath.

Sjá almennar skýringar á teikn. nr. 1800
Grunnmynd gólfhitlagna – sjá teikn. nr. 2001
Grunnmynd frárennslislagna – sjá teikn. nr. 1801

H.S.Á. TEIKNISTOFA

HARA ehf. · SUNNULÍÐ 12 · 603 AKUREYRI · kt. 531101-2860
sími 464-6800 · fax 464-6801 · hara@hara.is · www.hara.is
HARALDUR S. ÁRNASON · kt. 120149-2539
STEINMAR H. RÖGNVALDSSON · kt. 140574-3769

VERKHEITI					
Blikatjörn 3, Reykjanesbæ.				VERK NR	05-320
Grunnmynd neysluvatnslagna.				TEIKNING NR	1901
HANNAD	HÁ	TEIKNAD	ES	YFIRFARID	DAGS 28.08.2006
BREYTT	1		2	3	4
					5