

Smíð 1 - 1 M 1:30

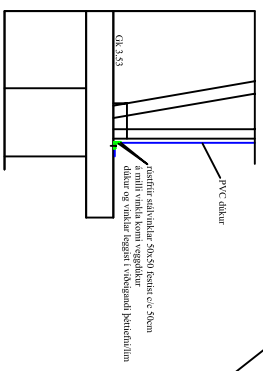

Smíð 2 - 2 M 1:30

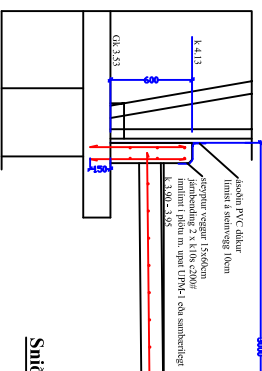

Smíð 3 - 3 M 1:30

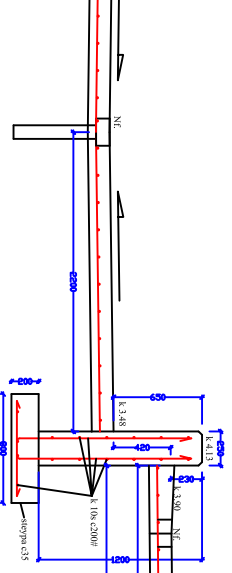

Norðurgarður



**SKÝFRAGA:**  
 15. apríl 2008: í við mætingu á staðnum kemur í ljós að þrá milli saltskemma og Norðurgarður er 2m skv. Þvísu áföðumynd átti farlægð að vera 6m, en skv. séðsu áföðumynd 3,5m.

**Í samræði við Lóðarmark og Norðurgarði 3 þá er sett þar fram endurskoðað hefursskýningu á lóð og farfræmslögplanum.**  
 Tókandið er einn farfræmslöginn frá lóð og þarinnorðlitan á skemmu.  
 Niðurföll í skemmu skal tengja í sérlega með las- og kottalbrenni skv. kottið byggir.  
 Hefursskýning á lögnum ákveðin frá aðalreit, halli á lögnum 10% í farfræmslögnum og lögur eru frá styrku þess.  
 Lóðarmark og Norðurgarði 3 er ákveðin í mynd og þessvegðlað (farfræmslög).  
 Ath. með náfnagðskemmu í saltskemma?.

Allar hefurndir eru yfirhösklaðar.  
 Málsmengur er í sm.  
 Veggir og kottar á lóðarmarkun eru jarðbernt og tengdur við styrku þann á lóð (sjá sérfröngu).  
 Samræða skal halda á yfirling lóð er styrku er og frá úrskott offris þyngingarlitan á hefurrgu.

Smíð í styrku þann

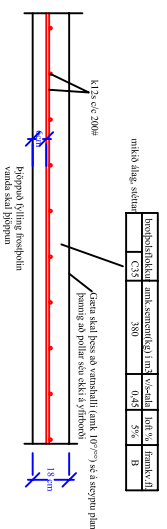

Sallögrymsla á Norðurgarði 4, Grundarfirði.	VERK NR:
Yfirhösklaðir á lóð - niðurföll og farfræmslögplanir.	SKJNR:
Takhlöppunna Gunnars Indriðssonar 081049-2979 Laugavegi 59 101 Rvk. s. 567-21-21 / 89-41-321	KEVARDI 1:300
SMÁP.	TEKNS:
	DAÖS: 15.04.2008
	TEKNS. nr.