

Ath.

Sjá almennar skýringar teikn.nr. 1700.  
Grunnmynd undirstaða teikn.nr. 1701, 1702 og 1703.  
Snið í undirstöður teikn. 1704

## H.S.Á. TEIKNISTOFA

HARA ehf. · SUNNHLÍÐ 12 · 603 AKUREYRI · kt. 531101-2800  
sími 464-6800 · fax 464-6801 · hara@hara.is · www.hara.is  
HARALDUR S. ÁRNASON · kt. 120149-2539  
STEINMAR H. RÖGNVALDSSON · kt. 140574-3769

VERKHEITI					
Engjadalur 2, Reykjanesbæ.				VERK NR	05-435
HÉTTI TEIKNINGAR				TEIKNING NR 1701	
Grunnmynd undirstaða, hluti A og E.					
HANNAÐ	HÁ	TEIKNAD	ÍR	YFIRFARID	DAGS
BREYTT	1		2		3
					06.06.2006
					KVARRI 1:50
					4
					5

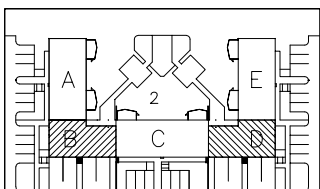
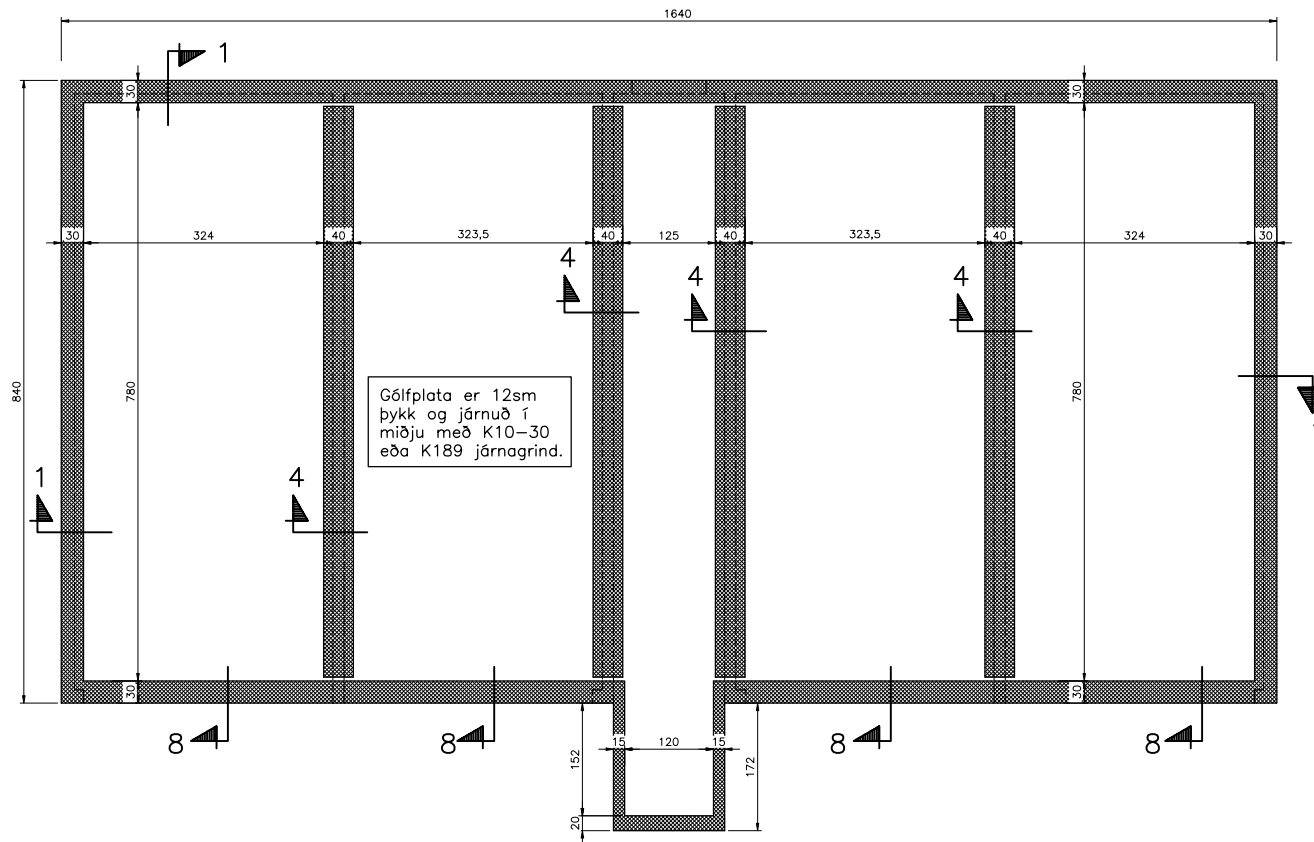

Ath.

Sjá almennar skýringar teikn.nr. 1700.  
 Grunnmynd undirstaða teikn.nr. 1701, 1702 og 1703.  
 Snið í undirstöður teikn. 1704

## H.S.Á. TEIKNISTOFA

HARA ehf. - SUNNHLÍÐ 12 - 603 AKUREYRI - kt. 531101-2800  
 sími 464-6800 • fax 464-6801 • hara@hara.is • www.hara.is  
 HARALDUR S. ÁRNASON - kt. 120149-2539  
 STEINMAR H. RÖGNVALDSSON - kt. 140574-3769

VERKHEITI								
Engjadalur 2, Reykjanesbæ.				VERK NR	05-435			
Grunnmynd undirstaða, hluti B+D.				TEIKNING NR	1702			
HANNAÐ	HÁ	TEIKNAD	ÍR	YFIRFARID	DAGS	06.06.2006	KVARÐI	1:50
BREYTT	1		2		3		4	5

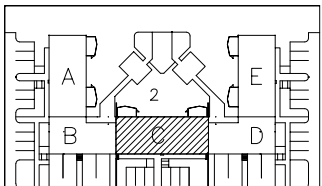
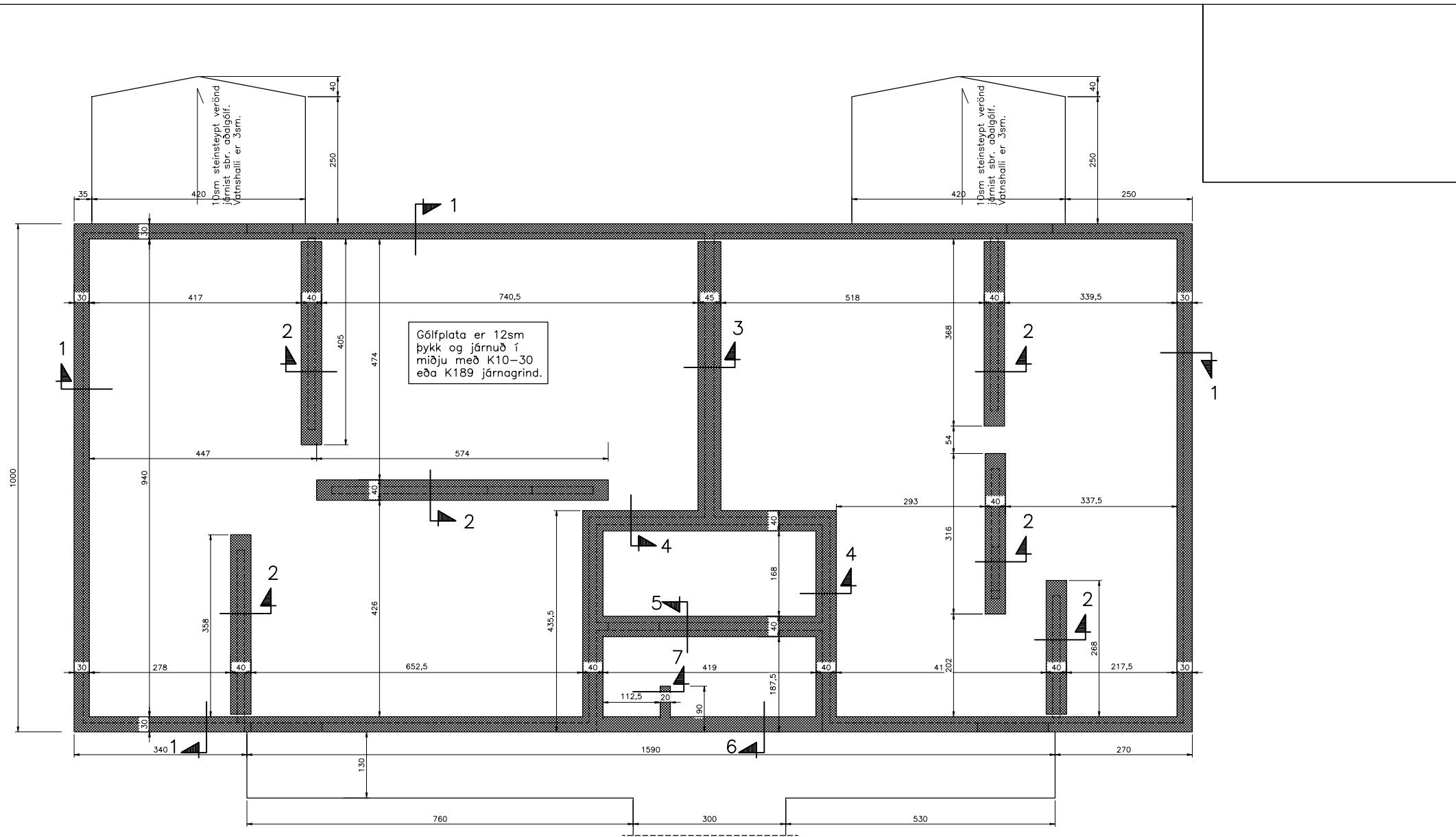

Ath.

Sjá almennar skýringar teikn.nr. 1700.  
 Grunnmynd undirstaða teikn.nr. 1701, 1702 og 1703.  
 Snið í undirstöður teikn. 1704

# H.S.Á. TEIKNISTOFA

HARA ehf. · SUNNHLÍÐ 12 · 603 AKUREYRI · kt. 531101-2860  
 sími 464-6800 · fax 464-6801 · hara@hara.is · www.hara.is  
 HARALDUR S. ÁRNASON · kt. 120149-2539  
 STEINMAR H. RÖGNVALDSSON · kt. 140574-3769

VERKHEITI				
<b>Engjadalur 2, Reykjanesbæ.</b>				
HEITI TEIKNINGAR				VERK NR
Grunnmynd undirstaða, hluti C.				05-435
				TEIKNING NR
				1703
HANNAÐ	TEIKNAD	YHIFARID	DAGS	KVABRI
HÁ	ÍR		06.06.2006	1:50
BREYTT	1	2	3	4
				5