

Ath.

Sjá almennar skýringar á tekn. nr. 1800

Skýringar fyrir frárennisslaginir.

Lagnir í húsgrunn eru 110mm víðar PVC plastpípur lagðar með mín 20 o/oo halla (nema annað sé tekið fram). Botn á rörum við tengisstaði er 30sm undir gólfplötu. Tenging frá hreinlætistækjum er tengjast gólfniðurföllum með gegnumstreymi er gerð með 50mm víðum PP plastpípum (staðsettar í gólfrauf eða ísteyptar). Framan á baðkar (til hlíðar við vatnslás) komi 20X20sm losanleg rist. Frágangur umhverfis plasttr – sjá skýringarblað og RB. blöð um frárennisslaginir. Gangna skal vandlega frá stútum sem ganga í gegnum plötu.

H.S.Á. TEIKNISTOFA

HARA ehf. • SUNNUHLÍÐ 12 • 603 AKUREYRI • kt. 531101-2860
 sími 464-6800 • fax 464-6801 • hara@hara.is • www.hara.is
 HARALDUR S. ÁRNASON • kt. 120149-2539
 STEINMAR H. RÖGNVALDSSON • kt. 140574-3769

VERKHEITI				
Engjadalur 2, Reykjanesbæ.				
HEITI TEIKNINGAR				VERK NR
Grunnmynd fráveituglana innanhúss, hluti A.				05-435
				TEIKNING NR 1802
HANNAÐ	SHR	TEIKNAD	ÍR	YFIRFARID
				DAGS 21.06.2006
BREYTT	1	2	3	4
				KVARIR 1:50
				5

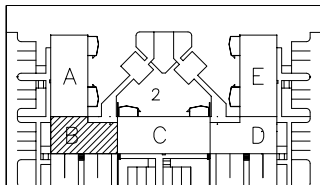
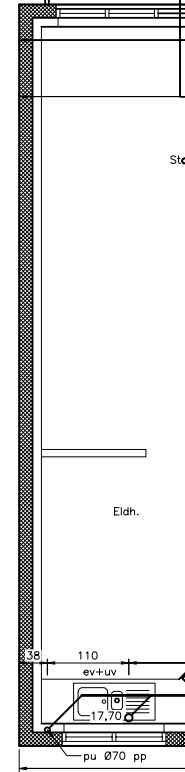
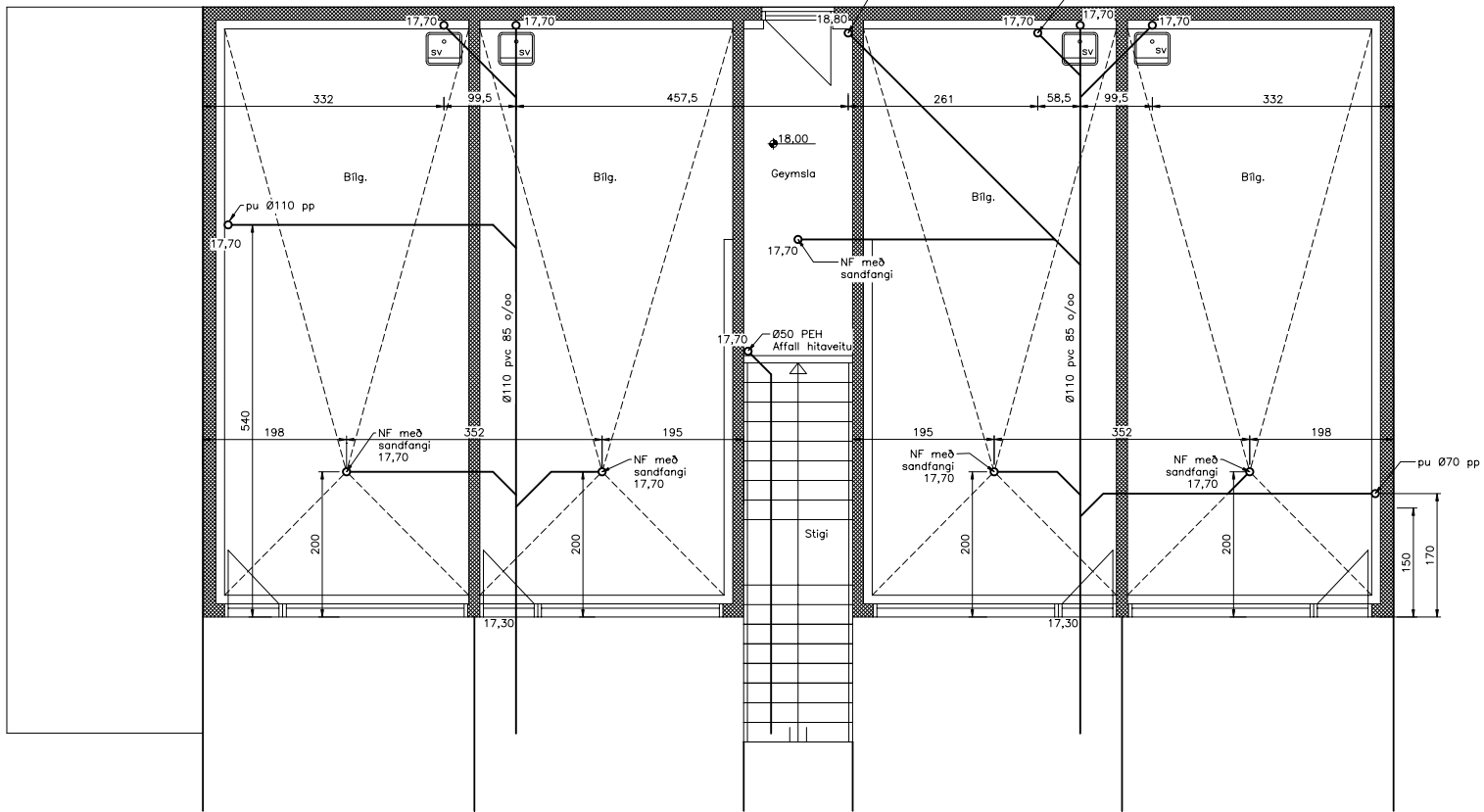

Skýringar fyrir frærennislagnir.

Lagnir í húsr grunnu eru 110mm víðar PVC plastpípur lagðar með mín 20 o/oo halla (nema annað sé tekið fram).
 Botn á rörum við tengisstaði er 30sm undir gólfplötu.
 Tenging frá hreinlætistækjum er tengjast gólfniðurföllum með gegnumstreymi er gerð með 50mm víðum PP plastpípum (staðsettar í gólfrauf eða ísteyptar).
 Framan á baðkar (til hlíðar við vatnslás) komi 20X20sm losanleg rist.
 Frágangur umhverfis plaströr – sjá skýringarblað og RB. blöð um frærennislagnir.
 Gangna skal vandlega frá stötum sem ganga í gegnum plötu.

Ath.

Sjá almennar skýringar á teikn. nr. 1800

H.S.Á. TEIKNISTOFA

HARA ehf. • SUNNHLÍÐ 12 • 603 AKUREYRI • kt. 531101-2860
 sími 464-6800 • fax 464-6801 • hara@hara.is • www.hara.is
 HARALDUR S. ÁRNASON • kt. 120149-2539
 STEINMAR H. RÖGNVALDSSON • kt. 140574-3769

VERKHEITI				
Engjadalur 2, Reykjanesbæ.				VERK NR
HITI TEIKNINGAR				05-435
Grunnmynd fráveitulagna innanhúss, hluti B.				TEIKNING NR 1802
HANNAÐ	SHR	TEIKNAD	ÍR	YFIRFARID
				DAGS 21.06.2006
BREYTT	1		2	3
				4
				5

Ath. þeir taka bara þennan stút upp upp og greina síðan baðið og handlaugina inn í hann + taka upp lostun upp á þak.

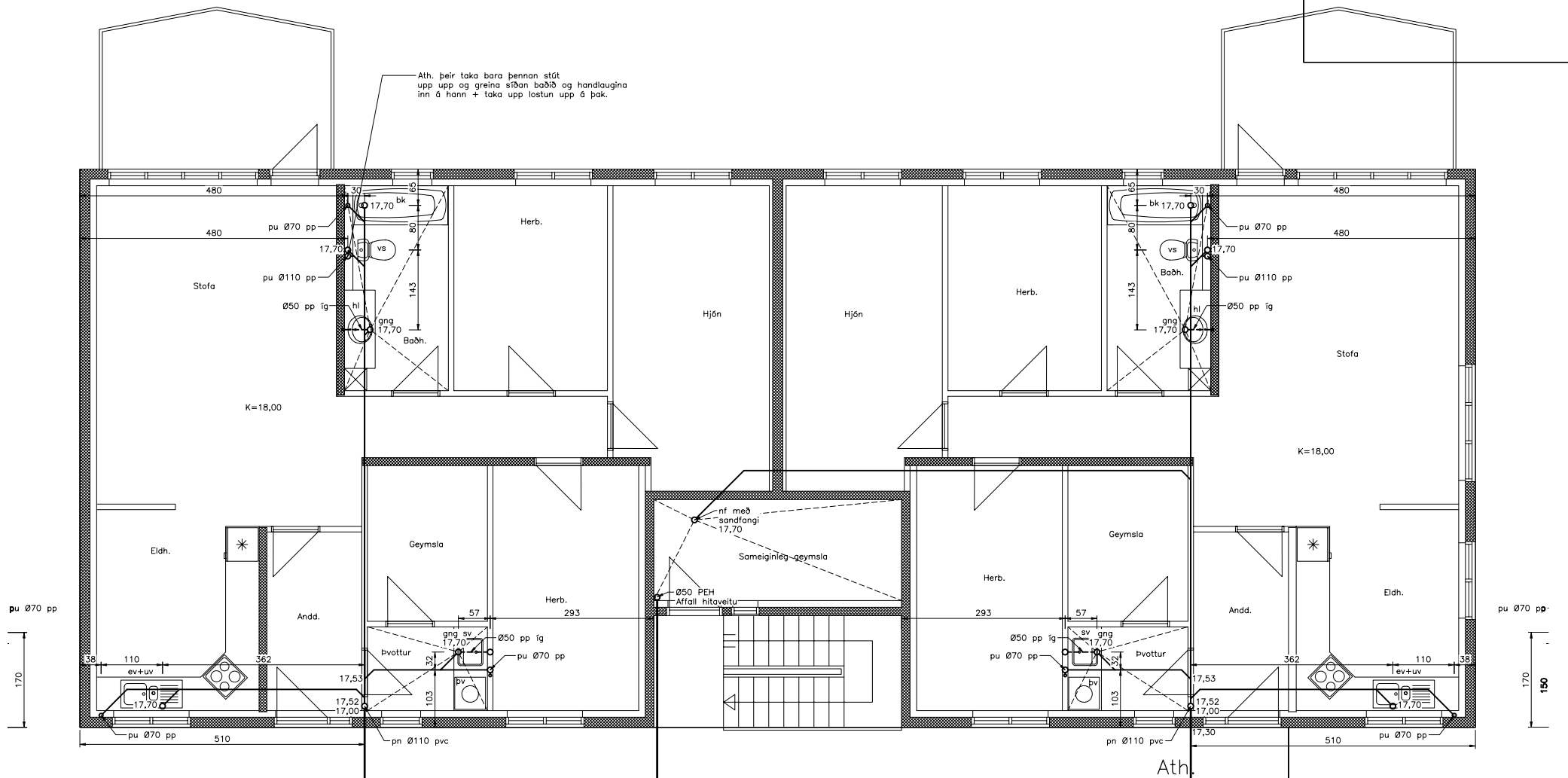

Skýringar fyrir frærennslislag्नir.

Lagnir í húsgrunn eru 110mm víðar PVC plastpípur lagðar með mín 20 o/oo halla (nema annað sé tekið fram).
 Botn á rörum við tengisstaði er 30sm undir gólfplötu.
 Tenging frá hreinlætistækjum er tengjast gólfniðurföllum með gegnumstreymi er gerð með 50mm víðum PP plastpípum (staðsettar í gólfrauf eða ísteyptar).
 Framan á baðkar (til hlíðar við vatnslás) komi 20X20sm losanleg rist.
 Frágangur umhverfis plaströr – sjá skýringarblað og RB. blöð um frærennslislag्नir.
 Gangna skal vandlega frá stútum sem ganga í gegnum plötu.

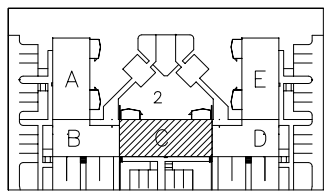

H.S.Á. TEIKNISTOFA

HARA ehf. - SUNNHLÍÐ 12 - 603 AKUREYRI • kt. 531101-2860
 sími 464-6800 • fax 464-6801 • hara@hara.is • www.hara.is
 HARALDUR S. ÁRNASON • kt. 120149-2539
 STEINMAR H. RÖGNVALDSSON • kt. 140574-3769

VERKHEITI				VERK NR 05-435	
HEITI TEIKNINGAR				TEIKNING NR 1802	
Engjadalur 2, Reykjanesbæ.					
Grunnmynd fráveituglanna innanhúss, hluti C.					
HANNAÐ	SHR	TEIKNAD	ÍR	YHREIÐ	DAGS
BREYTT	1		2		21.06.2006
					KVABR 1:50

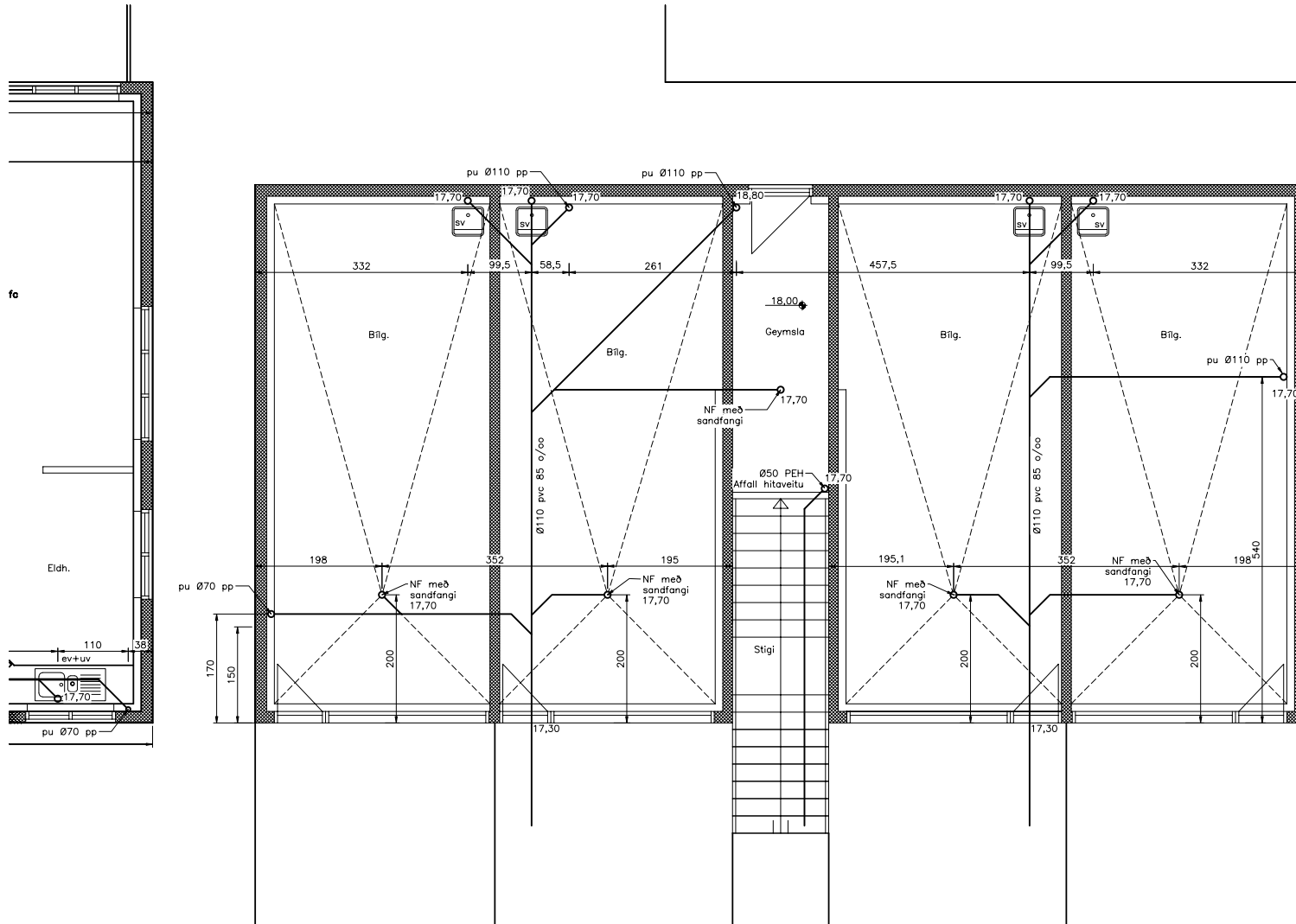

Skýringar fyrir frárennislagnir.

Lagnir í húsr grunn eru 110mm víðar PVC plastpípur lagðar með mín 20 o/oo halla (nema annað sé tekið fram).
 Botn á rorum við tengisstaði er 30sm undir gólfplötu.
 Tenging frá hreinlætistækjum er tengjast gólfniðurföllum með gegnumstreymi er gerð með 50mm víðum PP plastpípum (staðsettar í gólfráuf eða ísteyptar).
 Framan á baðkar (tíl hlíðar við vatnslás) komi 20X20sm losanleg rist.
 Frágangur umhverfis plaströr – sjá skýringarblað og RB. blöð um frárennislagnir.
 Ganga skal vandlega frá stútum sem ganga í gegnum plötu.

Ath.
 Sjá almennar skýringar á teikn. nr. 1800

H.S.Á. TEIKNISTOFA

HARA ehf. · SUNNHLÍÐ 12 · 603 AKUREYRI · kt. 531101-2860
 sími 464-6800 · fax 464-6801 · hara@hara.is · www.hara.is
 HARALDUR S. ÁRNASON · kt. 120149-2539
 STEINMAR H. RÖGNVALDSSON · kt. 140574-3769

Engjadalur 2, Reykjanesbæ.			
HEITI TEIKNINGAR		VERK NR 05-435	
Grunnmynd fráveitulagna innanhúss, hluti D.		TEIKNING NR 1802	
HANNAÐ	SHR	TEIKNAD	ÍR
DAGS 21.06.2006		KVABDI 1,50	
BREYTT	1	2	3
			4
			5

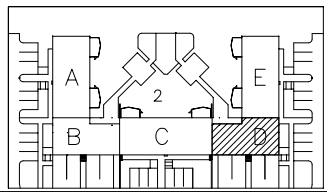

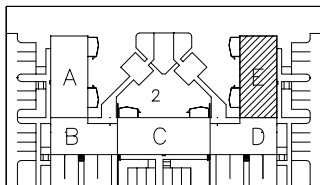
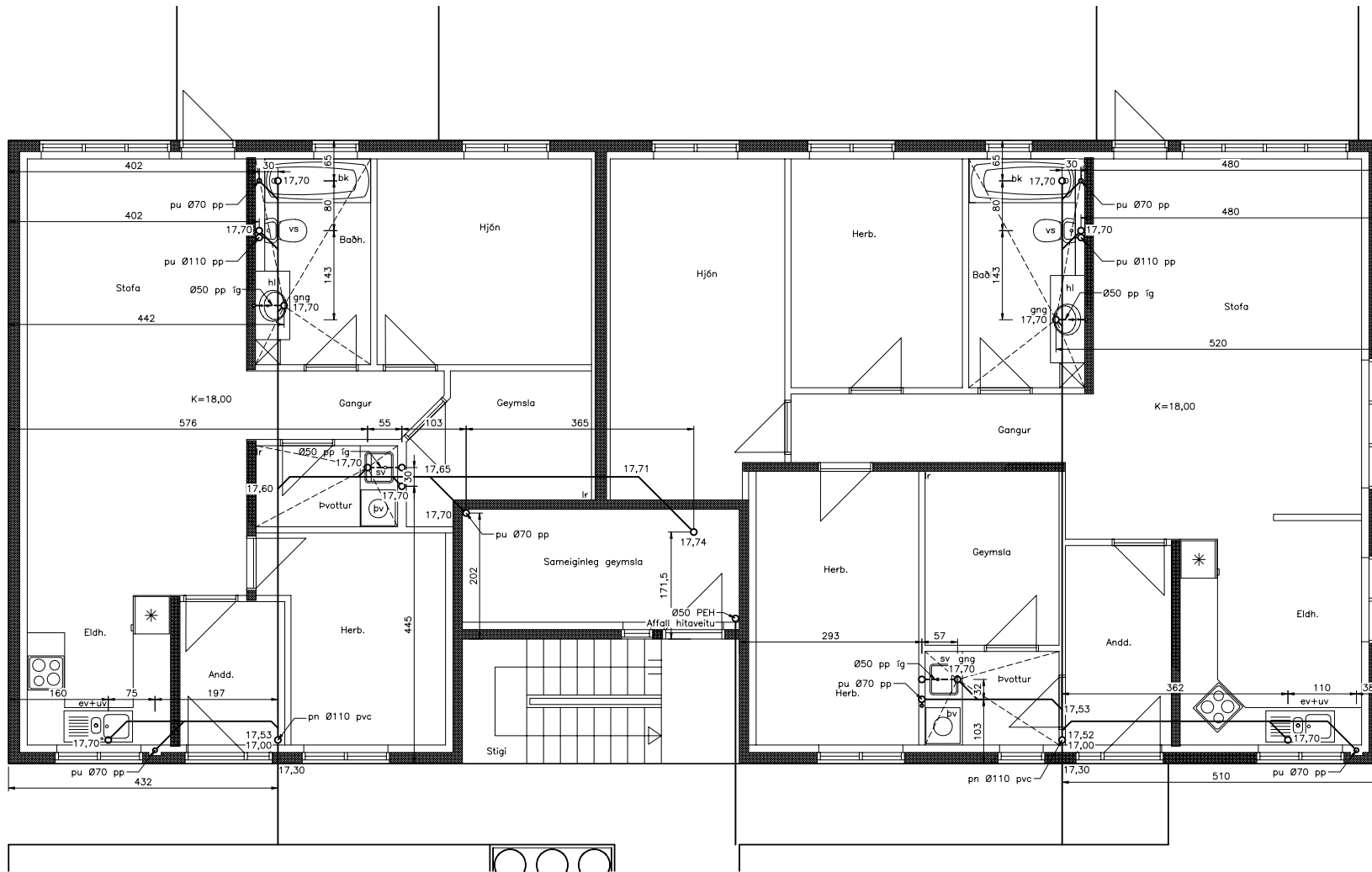

Ath.

Sjá almennar skýringar á teikn. nr. 1800

Skýringar fyrir frærennislagnir.

Lagnir í húsgrunn eru 110mm víðar PVC plastpípur lagðar með mín 20 o/oo halla (nema annað sé tekið fram).
 Botn á rörum við tengisstaði er 30sm undir gólfplötu.
 Tenging frá hreinlætistækjum er tengjast gólfniðurföllum með gegnumstreymi er gerð með 50mm víðum PP plastpípum (staðsettar í gólfrauf eða ísteyptar).
 Framan á baðkar (til hiðar við vatnslás) komi 20X20sm losanleg rist.
 Frágangur umhverfis plaströr – sjá skýringarblað og RB. blöð um frærennislagnir.
 Gangna skal vandlega frá stötum sem ganga í gegnum plötu.

H.S.Á. TEIKNISTOFA

HARA ehf. - SUNNHLÍÐ 12 - 603 AKUREYRI • kt. 531101-2860
 sími 464-6800 • fax 464-6801 • hara@hara.is • www.hara.is
 HARALDUR S. ÁRNASON • kt. 120149-2539
 STEINMAR H. RÖGNVALDSSON • kt. 140574-3769

VERKHEITI				
Engjadalur 2, Reykjanesbæ.				VERK NR
HRETTI TEIKNINGAR				05-435
Grunnmynd fráveitulagna innanhúss, hluti E				TEIKNING NR 1802
HANNAÐ	SHR	TEIKNAD	ÍR	YFIRFARID
			DAGS	21.06.2006
BREYTT	1		2	3
			4	5