

Gólfplata er 12sm þykk og jærnuð í miðju með K10-30 eða K189 jærnagrind.

18,70

Ath.

Sjá almennar skýringar teikn.nr. 1700.
 Grunnmynd undirstaða teikn.nr. 1701, 1702, 1703 og 1704.
 Sníð í undirstöður teikn. 1705

H.S.Á. TEIKNISTOFA

HARA ehf. · SUNNHLÍÐ 12 · 603 AKUREYRI · kt. 531101-2860
 sími 464-6800 · fax 464-6801 · hara@hara.is · www.hara.is
 HARALDUR S. ÁRNASON · kt. 120149-2539
 STEINMAR H. RÖGNVALDSSON · kt. 140574-3769

VERKHEITI					
Engjadalur 4, Reykjanesbæ.					
HEITI TEIKNINGAR				VERK NR	05-436
Grunnmynd undirstaða, hluti A.				TEIKNING NR	1701
HANNAÐ	HÁ	TEIKNAD	ÍR	YFIRFARID	DAGS
BREYTT	1		2		3
					4
					5

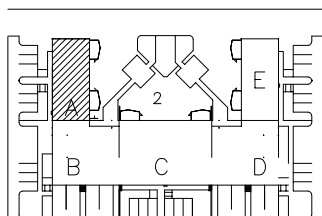

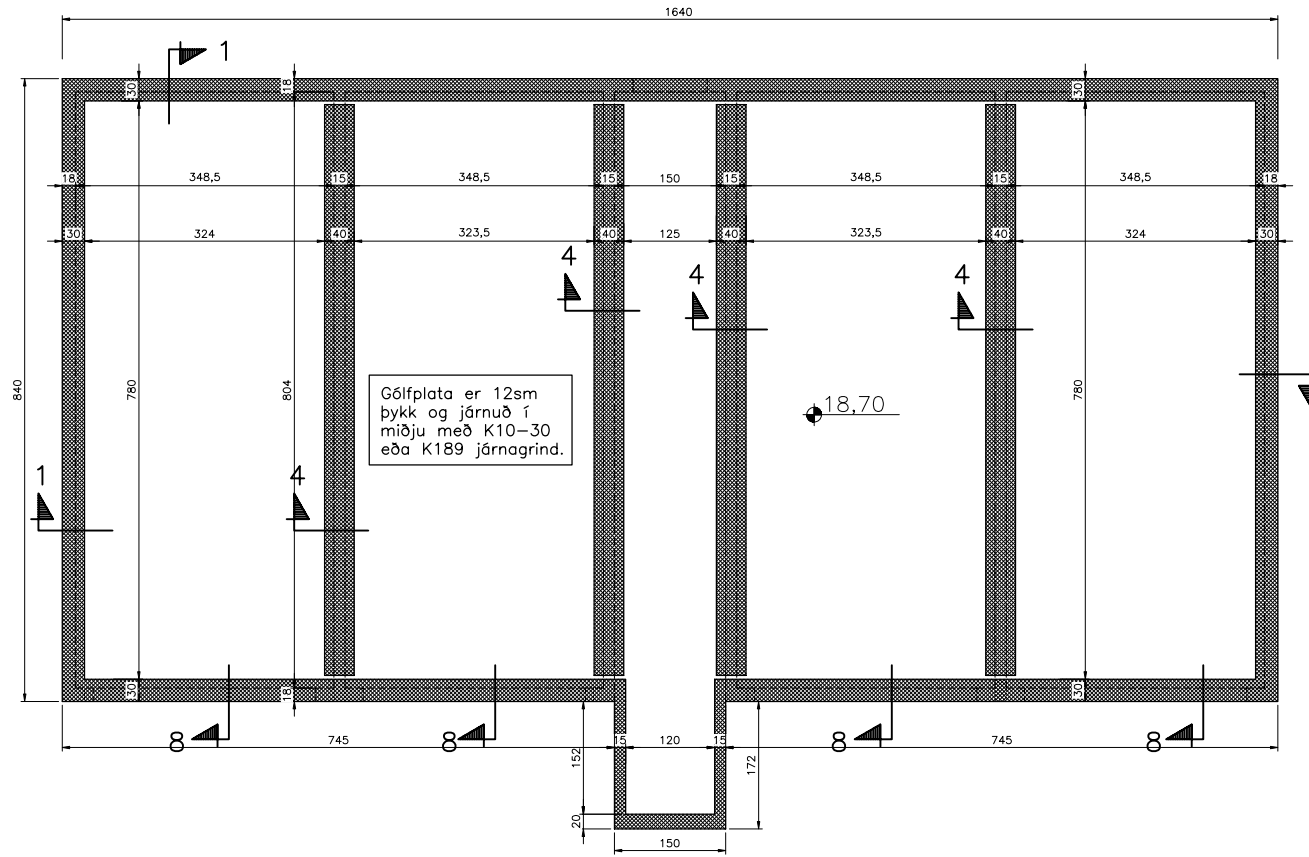

Gólfplata er 12sm þykk og jærnuð í miðju með K10-30 eða K189 jærnagrind.

18,70

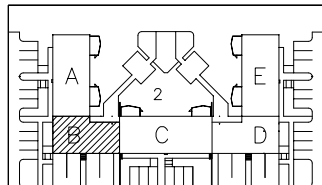

Ath.

Sjá almennar skýringar teikn.nr. 1700.
 Grunnmynd undirstaða teikn.nr. 1701, 1702, 1703 og 1704.
 Sníð í undirstöður teikn. 1705

H.S.Á. TEIKNISTOFA

HARA ehf. · SUNNHLÍÐ 12 · 603 AKUREYRI · kt. 531101-2860
 sími 464-6800 · fax 464-6801 · hara@hara.is · www.hara.is
 HARALDUR S. ÁRNASON · kt. 120149-2539
 STEINMAR H. RÖGNVALDSSON · kt. 140574-3769

VERKHEITI				
Engjadalur 4, Reykjanesbæ.				
HEITI TEIKNINGAR				VERK NR.
Grunnmynd undirstaða, hluti B				05-436
				TEIKNING NR.
				1702
HANNAÐ	HÁ	TEIKNAD	ÍR	YFIRFARID
				DAGS
				10.10.2006
BREYTT	1		2	
			3	4
				5
				KVARRI
				1:50

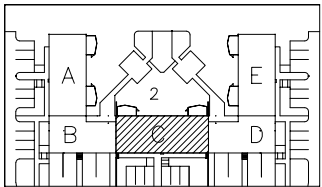
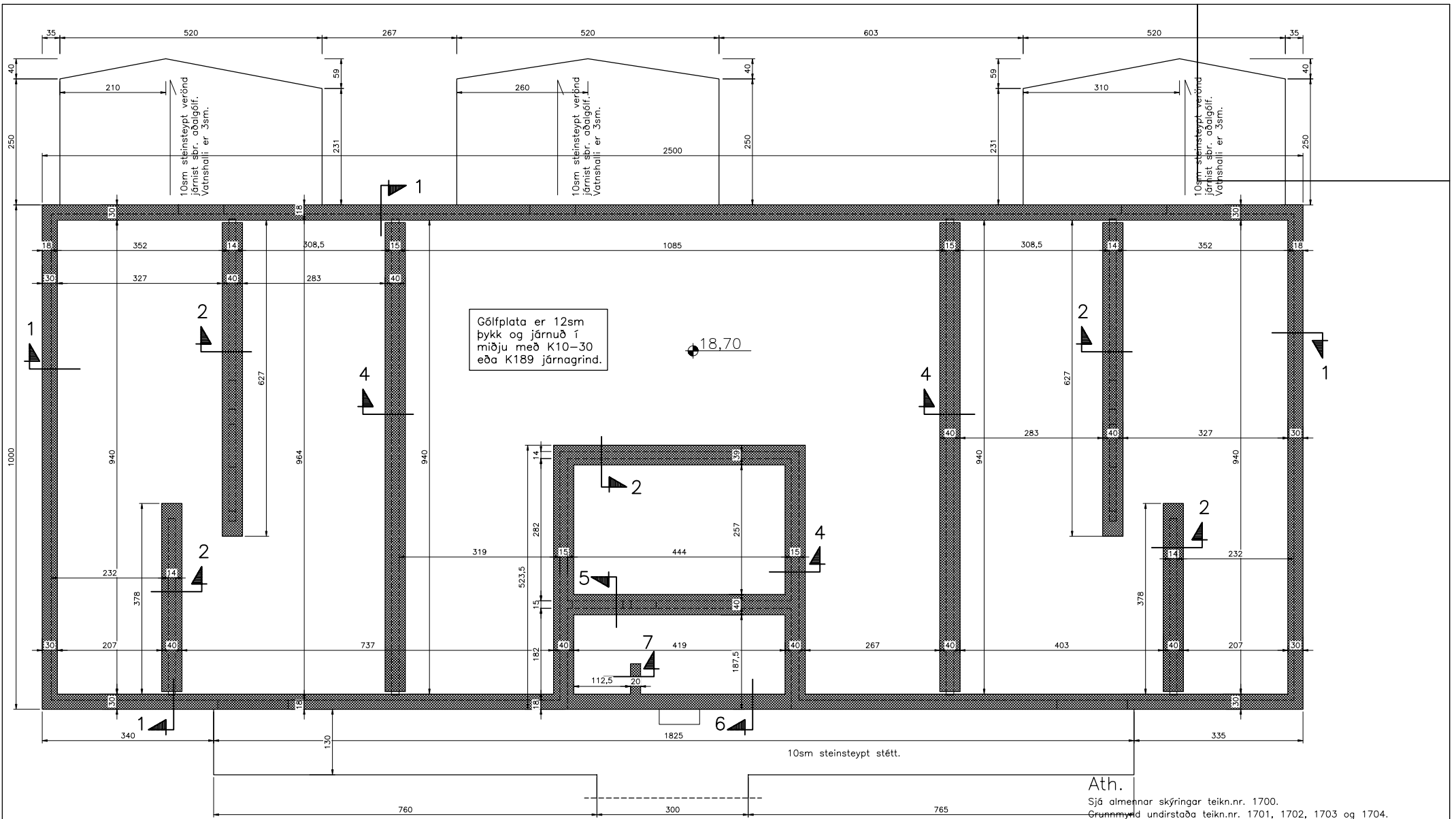

H.S.Á. TEIKNISTOFA

HARA ehf. - SUNNHLÍÐ 12 - 603 AKUREYRI - kt. 531101-2800
sími 464-6800 • fax 464-6801 • hara@hara.is • www.hara.is
HARALDUR S. ÁRNASON - kt. 120149-2539
STEINMAR H. RÖGNVALDSSON - kt. 140574-3769

VERKHEITI				
Engjadalur 4, Reykjanesbæ.				
HEITI TEIKNINGAR				VERK NR
Grunnmynd undirstaða, hluti C.				05-436
				TEIKNING NR
				1703
HANNAÐ	TEIKNAD	YFIRFARID	DAGS	KVABDI
HÁ	ÍR		10.10.2006	1:50
BREYTT	1	2	3	4
				5

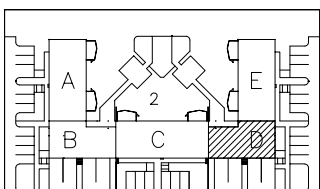
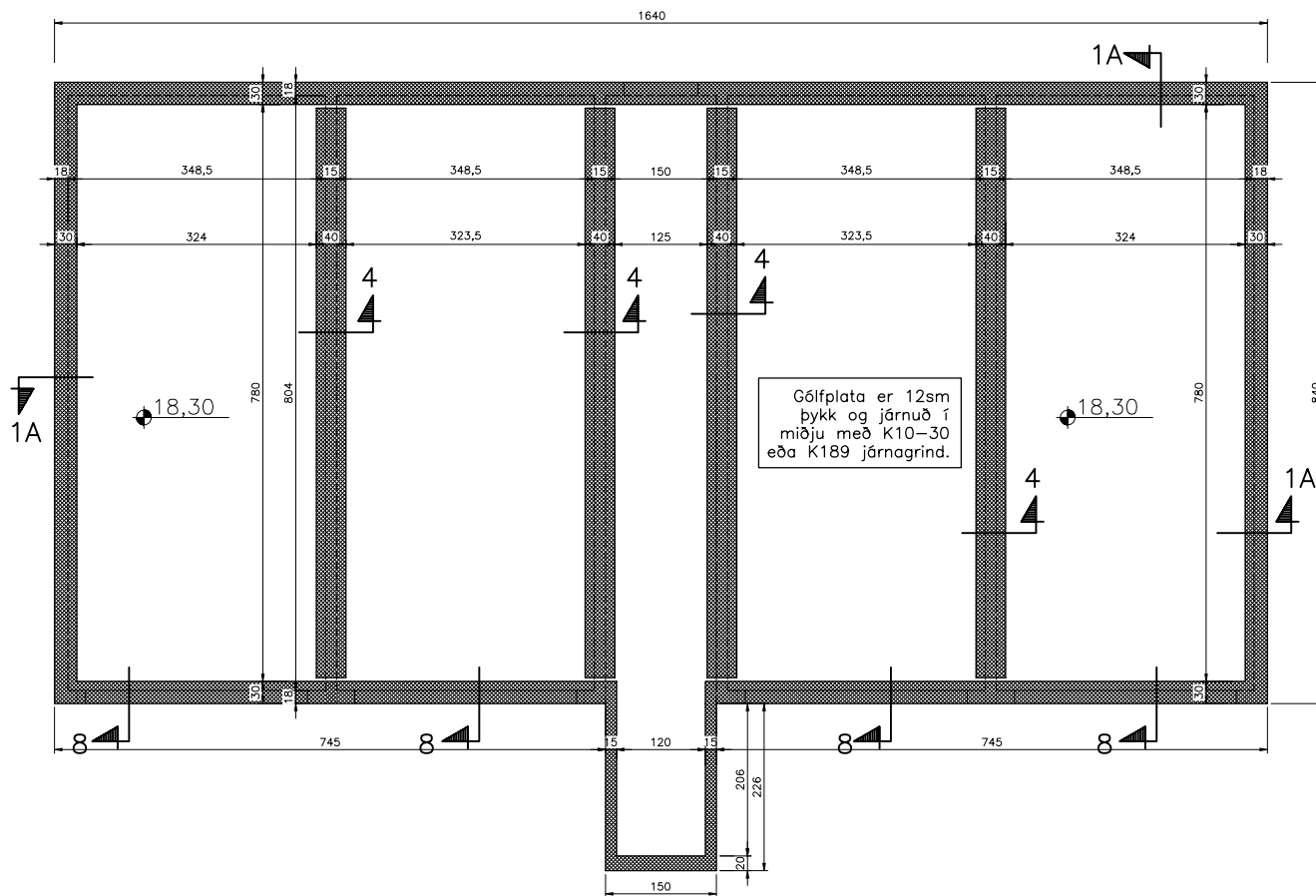

Ath.

Sjá almennar skýringar teikn.nr. 1700.

Grunnmynd undirstaða teikn.nr. 1701, 1702, 1703 og 1704.

Snið í undirstöður teikn. 1705

H.S.Á. TEIKNISTOFA

HARA ehf. · SUNNHLÍÐ 12 · 603 AKUREYRI · kt. 531101-2800
 sími 464-6800 · fax 464-6801 · hara@hara.is · www.hara.is
 HARALDUR S. ÁRNASON · kt. 120149-2539
 STEINMAR H. RÖGNVALDSSON · kt. 140574-3769

VERKHEITI					
Engjadalur 4, Reykjanesbæ.				VERK NR	05-436
HEITI TEIKNINGAR				TEIKNING NR	
Grunnmynd undirstaða, hluti D.				1704	
HANNAÐ	HÁ	TEIKNAD	ÍR	YFIRFARID	DAGS
BREYTT	1		2		3
					10.10.2006
					KVARÐI
					1:50
					5

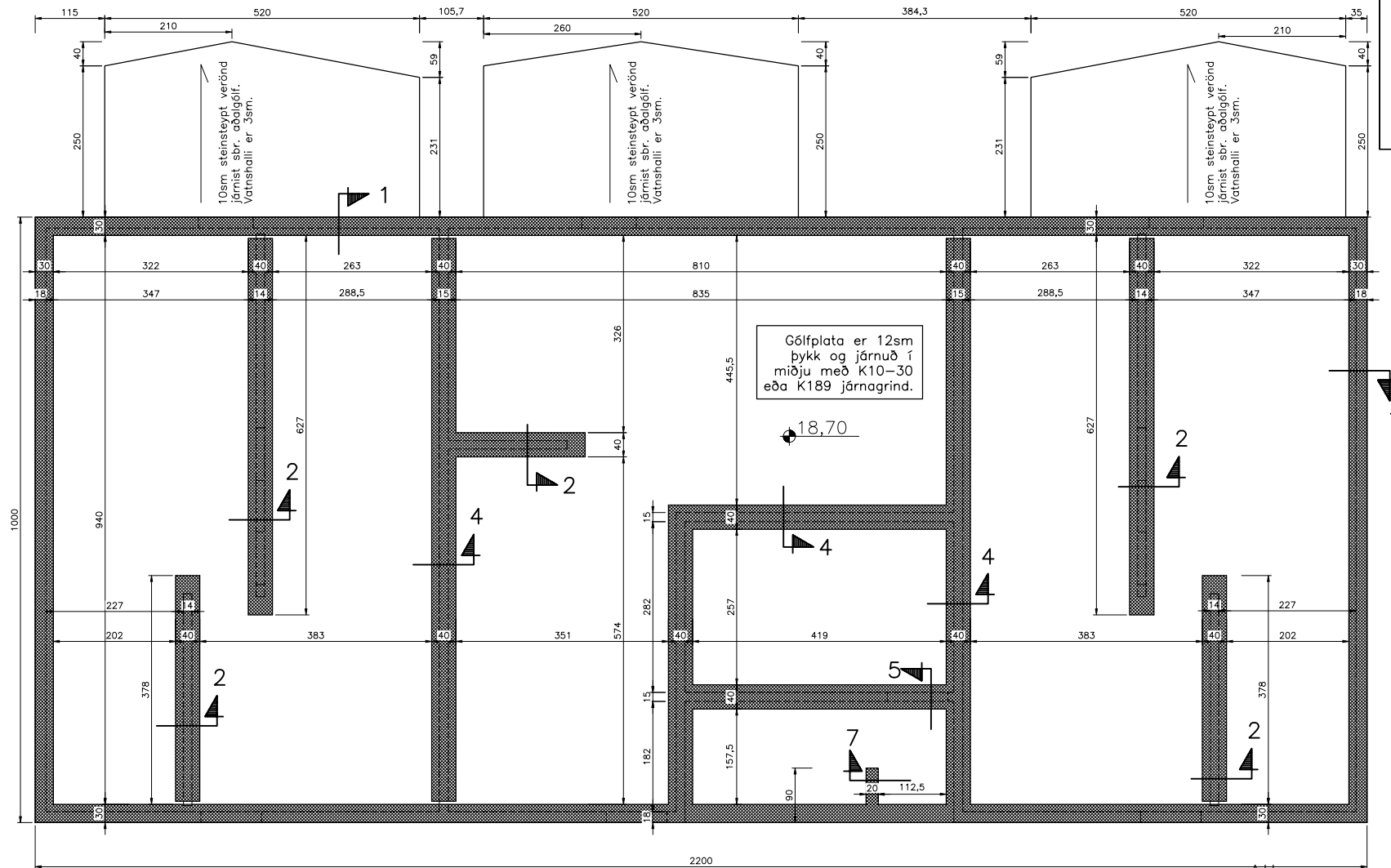

Ath.

Sjá almennar skýringar teikn.nr. 1700.

Grunnmynd undirstaða teikn.nr. 1701, 1702, 1703 og 1704.

Snið í undirstöður teikn. 1705

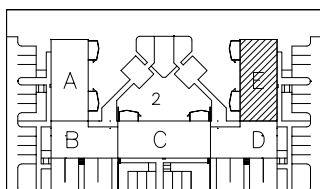

H.S.Á. TEIKNISTOFA

HARA ehf. - SUNNHLÍÐ 12 - 603 AKUREYRI • kt. 531101-2800
sími 464-6800 • fax 464-6801 • hara@hara.is • www.hara.is
HARALDUR S. ÁRNASON • kt. 120149-2539
STEINMAR H. RÖGNVALDSSON • kt. 140574-3769

VERKHEITI				
Engjadalur 4, Reykjanesbæ.				
HEITI TEIKNINGAR				VERK NR
Grunnmynd undirstaða, hluti E.				05-436
				TEIKNING NR
				1705
HANNAÐ	TEIKNAD	YFIRFARID	DAGS	KVABDI
HÁ	ÍR		10.10.2006	1:50
BREYTT	1	2	3	4