

Afstöðumynd 1:500

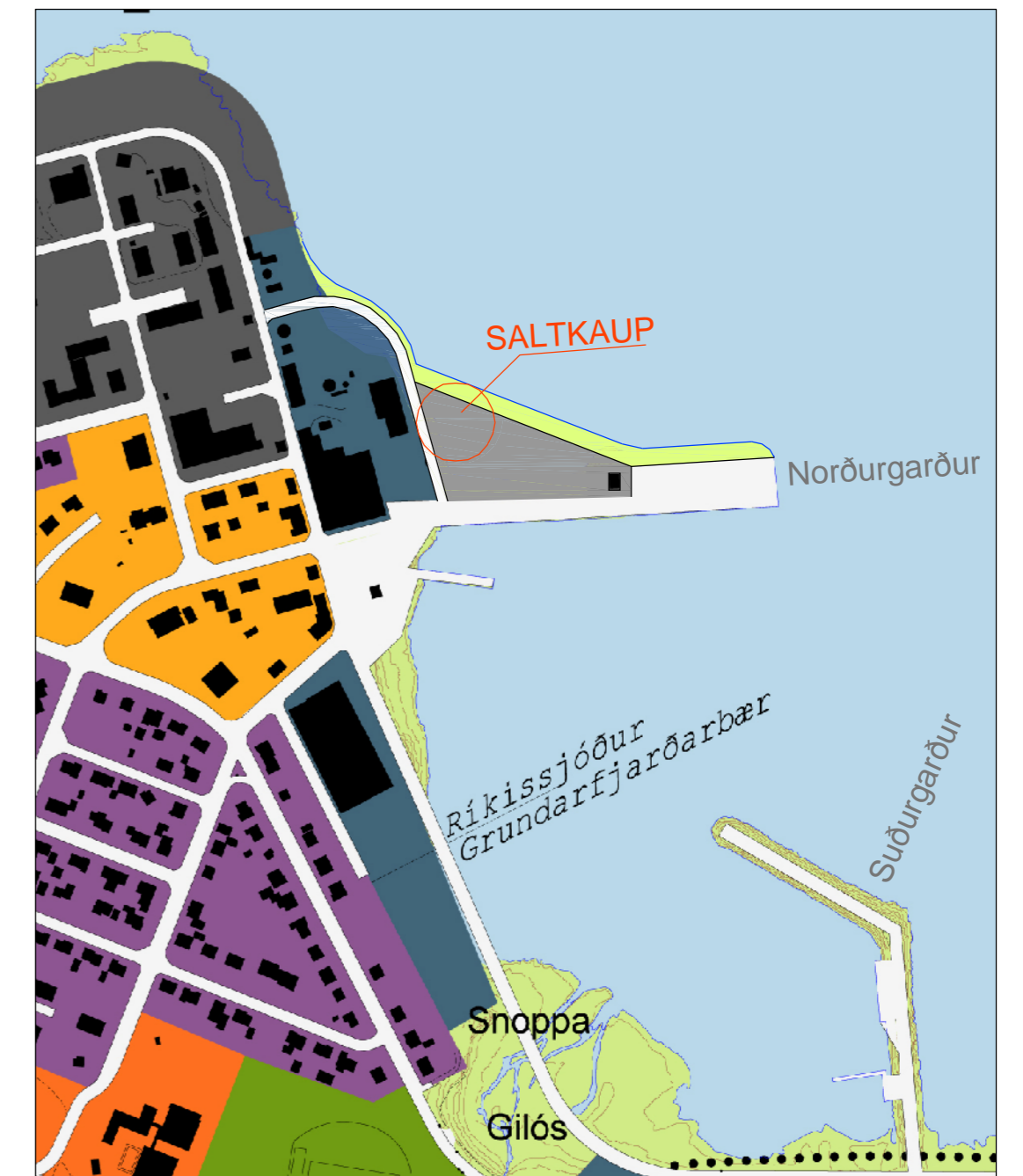
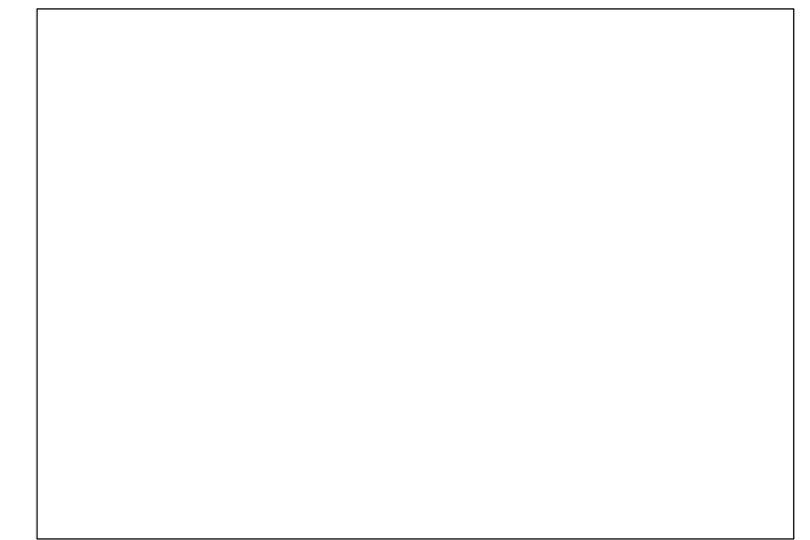

Yfirlitsmynd 1:5000

Saltbyrgðageymsla í Grundarfirði:

Staðsetning saltskemmu á fyllingu á Norðurgarði.
 Nánari staðsetning verði samkvæmt deiliskipulagi svæðis.
 Aðalinnangangur í skemmu ásamt bílastæðum verður við suðurhlíð frá Norðurgarði.
 Gert er ráð fyrir 2 stórum iðnaðarhurðum, 1 á vesturgafli og 1 á suðurhlíð út á Norðurgarð.
 Gólfkóti botnplötu (GK) verður 4,00 m, og lóðarkóti (LK) samkvæmt deiliskipulagi.
 Mesta hæð (TK) verður +9,1m yfir GK. Útveggjahæð verður +5,9 yfir GK.
 Steyptar stéttar og plön verða umhverfis allt húsið.
 Nýtingarhlutfall lóðar er 0,4.

Öll mál á teikningu eru í metrum.

Breyting:	Dags:	Skýring:	Teiknað:
Verkheiti: Saltbyrgðageymsla / skemma	Blaðst: A2		
Teikning: Afstöðumynd	Mkv: 1:500, 1:5000		101
Verkkaupi: Saltkaup	Dags: 25.05.2007		
Arkitekt: Orri Árnason FAÍ	Teiknað: MI		Teikn.nr.
ZEPPELIN ARKITEKTAR Skeifan 19 2 hæð 108 Reykjavík S 553 3640 zeppelin@zeppelin.is			

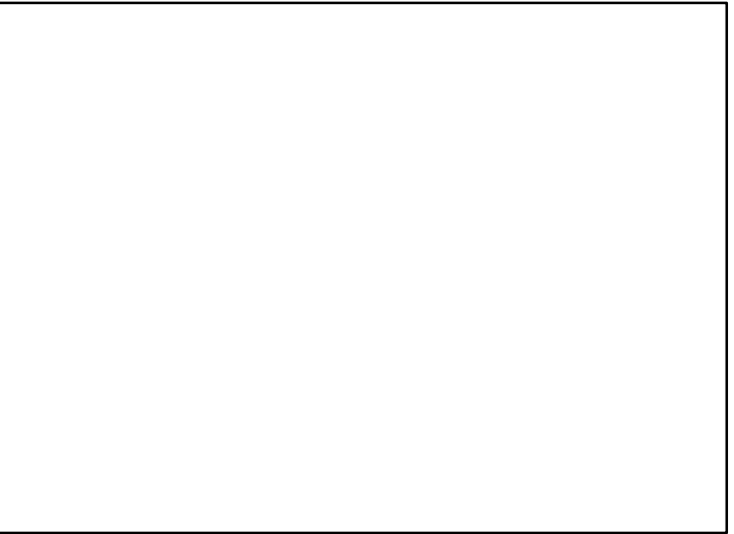
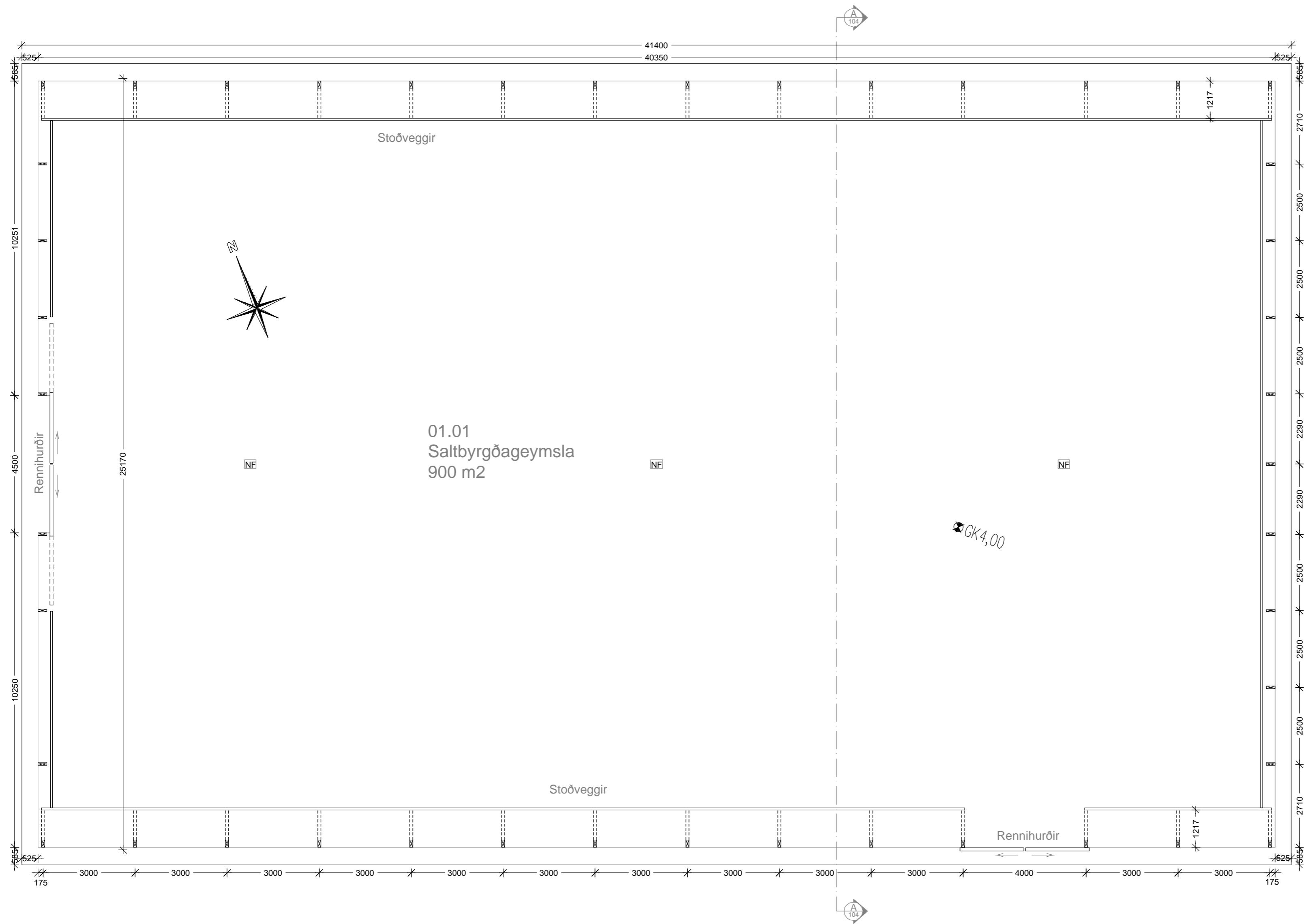

Lýsing:

Byrgðarskemma er byggð úr stálgrindarsperrum (gitter) sem eru reystar á steyptan sökkul/plötu á þjappaðri fyllingu.

Stálgrind er klædd PVC dúk og er óeinangruð og óupphituð.

Helstu brúttó stærðir:
 flatarmál: 1008 m²
 rúmmál: 7752 m³

PVC dúkur hefur bræðslumark +300°C og uppfyllir norrænan brunastandard SIS 650082 og evrópskan brunastandard EUROCLASS Bs2d0.

Stálgrindur eru málaðar með PVC málningu.

Húsið er innflutt frá BEST-HALL í Finnlandi.

- Teikningaskrá:
- 101 - Afstöðumynd 1:500
 - 102 - Grunnmynd 1:100
 - 103 - Útlit 1:100
 - 104 - Snið 1:50
 - 105 - Skráningartafla

Teikningar eru staðfærðar og teiknaðar upp eftir teikningum frá BEST - HALL.

Öll mál eru í mm, nema annað sé tekið fram. Öll stærðarárvarðandi mál skulu sannreynast af byggingameistara á staðnum. Allar byggingaæiningar sem og önnur efni sem notuð eru til byggingaframkvæmda skulu uppfylla ákvæði byggingareglugerðar.

Breyting:	Dags:	Skýring:	Teiknað:
Verkefni: Saltbyrgðageymsla	Blaðst: A2	Verkheiti: GRUNNMYND	Mkv: 1:100
Verkkaupi: Saltkaup	Dags.: 25.05.2007	Arkitekt: Orri Árnason FAÍ - kt. 080864-5749	Teiknað: MI
- ZEPPELIN ARKITEKTAR - Skeifan 19, 2.hæð 108 Reykjavík S: 553 3640 zepelin@zeppelin.is			102

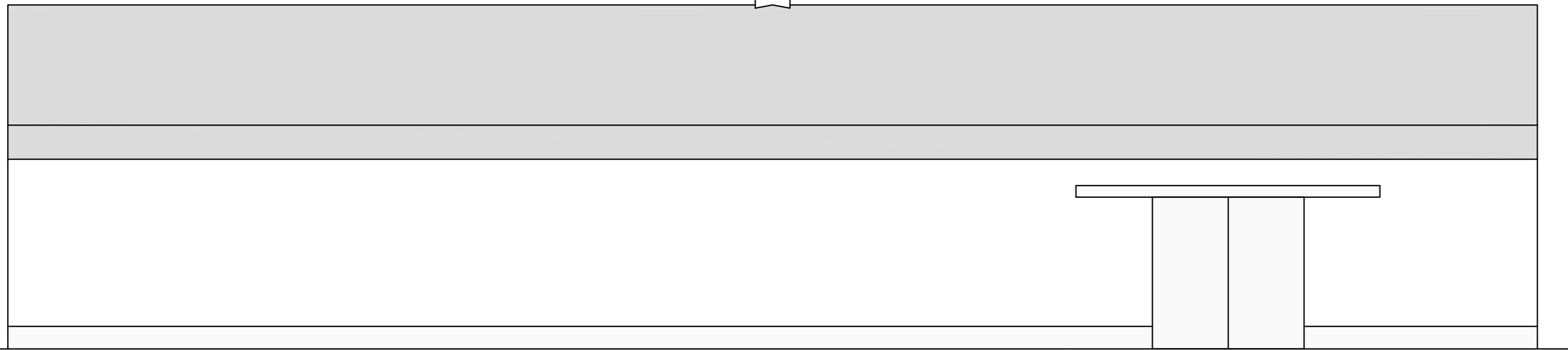

SUÐUR

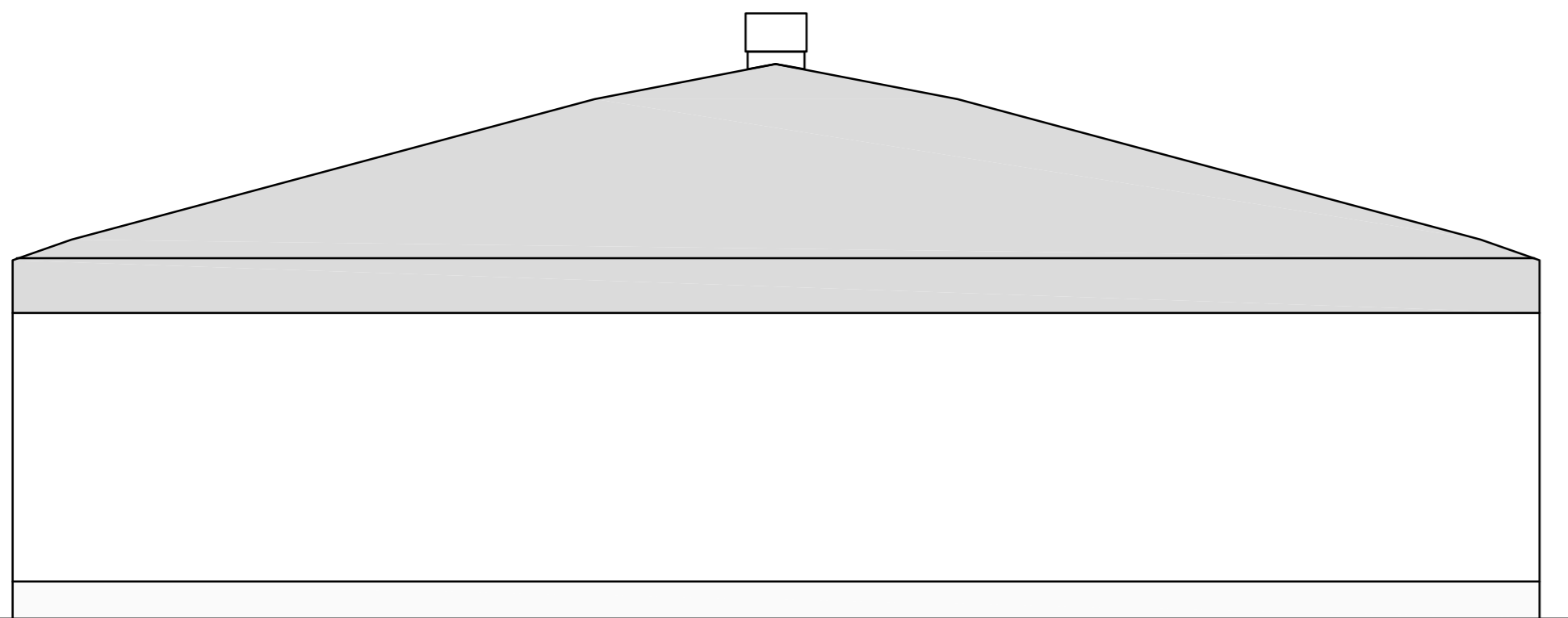
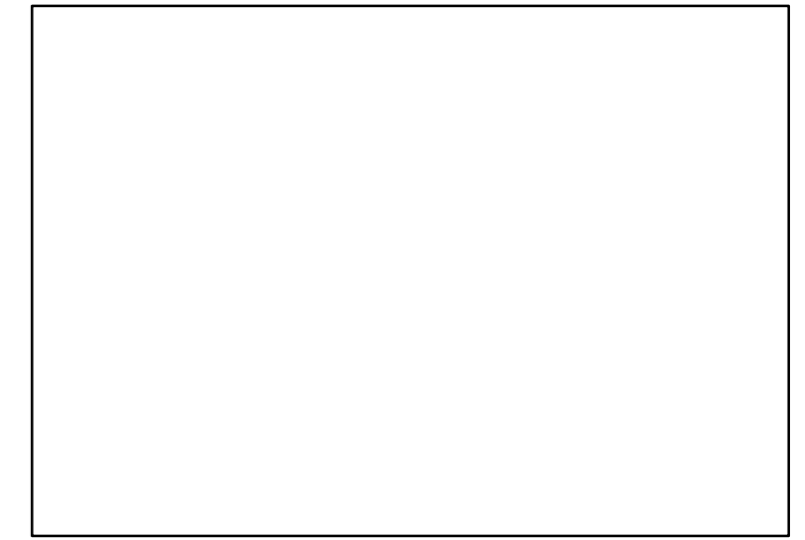

AUSTUR

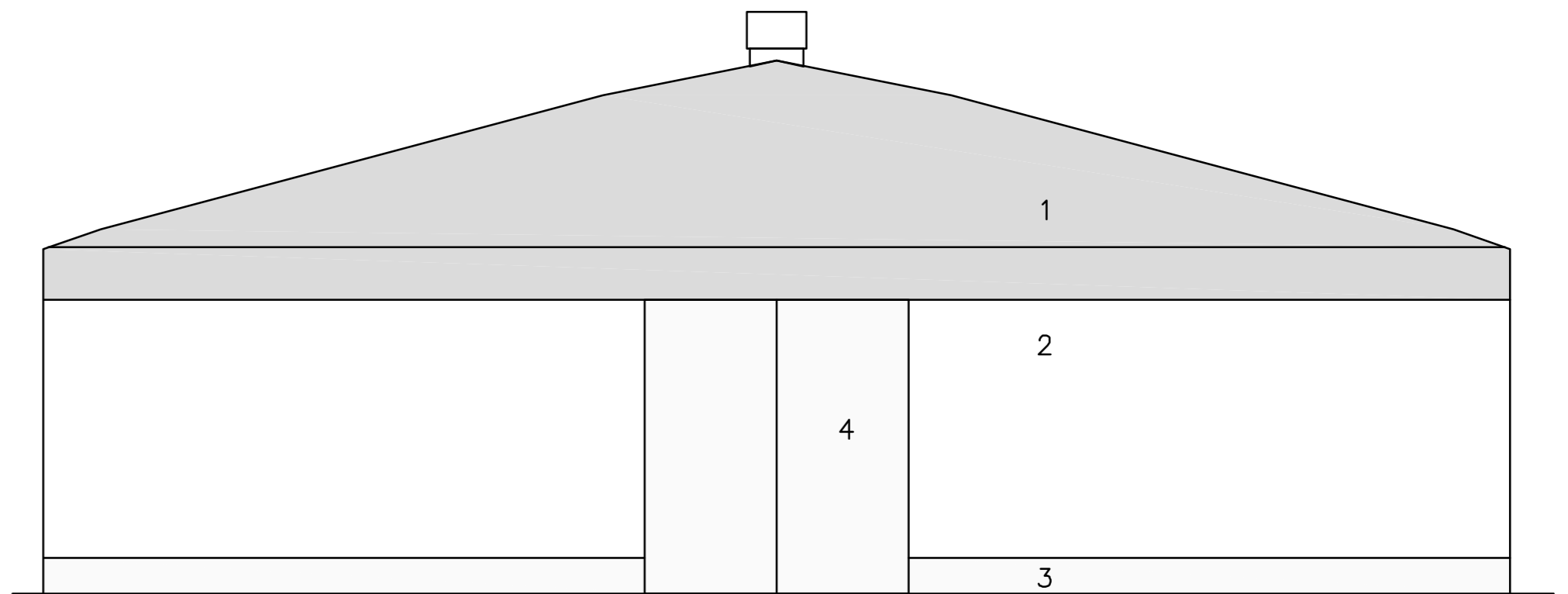

VESTUR

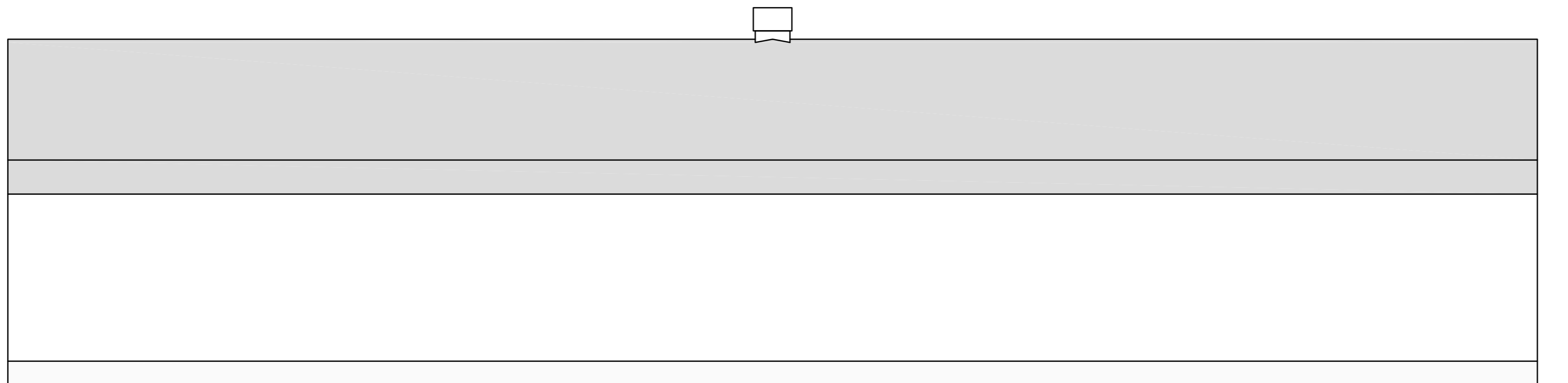

NORÐUR

- Litir:**
- 1. Hvítur
 - 2. Ljós grár
 - 3. Dökk grár
 - 4. Ljós grár hurðir

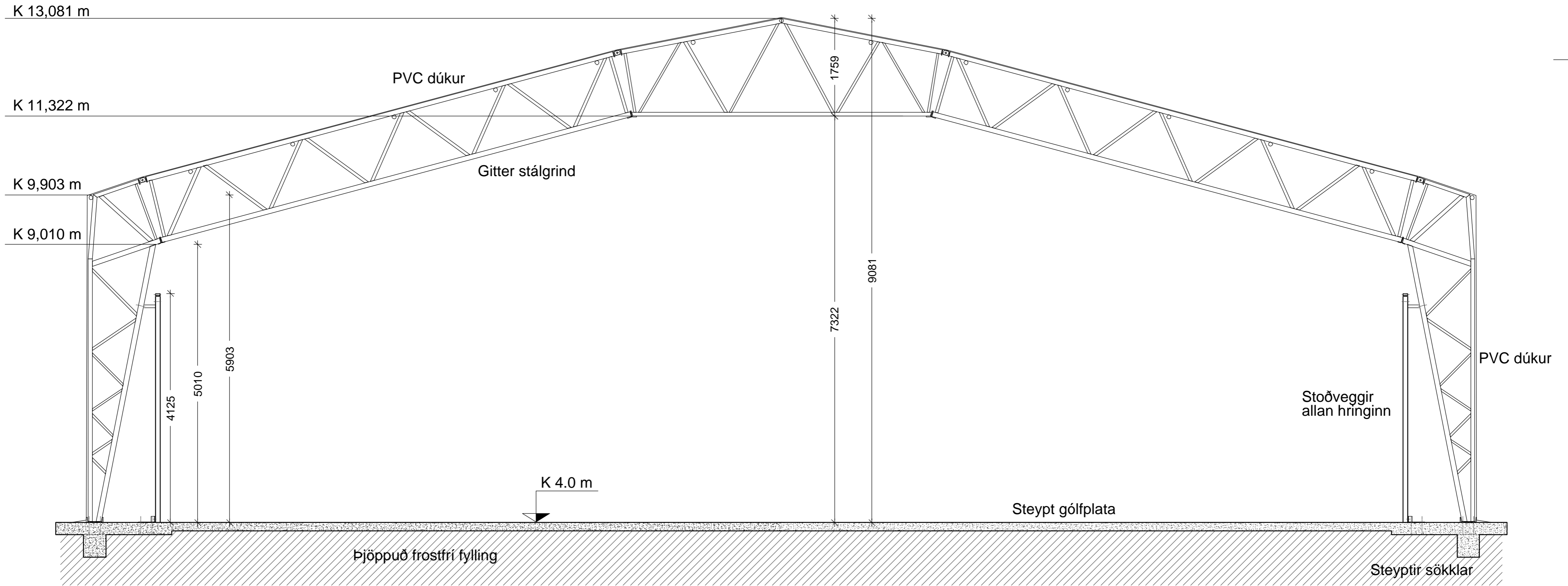

SNÍÐ A
102

Öll mál eru í mm, nema annað sé tekið fram. Öll stærðarárvarðandi mál skulu sannreynast af byggingameistara á staðnum. Allar byggingaæiningar sem og önnur efni sem notuð eru til byggingaframkvæmda skulu uppfylla ákvæði byggingareglugerðar.

Breyting:	Dags:	Skýring:	Teiknað:
Verkheiti: Saltbyrgðageymsla	Blaðst: A2	104	
Teikning: SNÍÐ	Mkv: 1:50		
Verkkaupi: Saltkaup	Dags.: 25.05.2007		
Arkitekt: Orri Árnason FAÍ - kt. 080864-5749	Teiknað: MI		
- ZEPPELIN ARKITEKTAR - Skeifan 19, 2.hæð 108 Reykjavík S: 553 3640 zeppelin@zeppelin.is			

Skráningartafli: Vóruskemma Saltkaup					Skrásetjari: Marvin Ivarsson												
Landnúmer: 13666x					Kennitala: 170573-4399												
Matshlutanúmer: 01					Útgáfa: 4.01b												
Matshlutanúmer: 01					Dags: 25.10.2006												
Uppskipting og lýsing					Stærðir												
D0	D1	D2	D3	D4	D5	D5M	D6	D7	D8	D9	D10a	D10b	D11	D12	D16	D17	
Lokun	Rými hæð-röð	Notkun texti	Höfuð-flokkun	Eignar-hald	Botnflötur m ²	Milliflötur m ²	Stigar m ²	Op m ²	Brúttóflötur m ²	Brúttóflötur sh < 1,8	Salarhæð min	Salarhæð max	Brúttó rúmmál m ³	Nettóflötur m ²	Birt flatarmál m ²	Reiknitala skiptarúmmáls	Skipta-rúmmál m ³
		Matshluti			1.008,0	0,0	0,0	0,0	1.008,0	0,0			7.751,5	900,0	0,0		0,000
		Botn											201,6				
	01	1. hæð			1.008,0	0,0	0,0	0,0	1.008,0	0,0			7.549,9	900,0	0,0		
A	0101	Skemma	I	0101	1.008,0				1.008,0		5,90	9,08	7.549,9	900,0			
Athugasemdir																	
Sameignir sumra																	
Eignarhald																	
	Eignar-hald	Notkun texti	Birt flatarmál m ²	Skipta Séreign m ³	úmmál Séreign og sameign m ³												
	0101	Skemma	0,0	0,000	0,000												
		Alls	0,0	0,000	0,000												

Yfirlit	Innan hæða	Útan hæða	B	C	Alls
	A	A			
Botnflötur / m²	1.008,0				1.008,0
Brúttóflötur / m²	1.008,0				1.008,0
Brúttórúmmál / m³	7.751,5				7.751,5
Nettóflötur / m²	900,0				900,0
Birt flatarmál / m²					
Skiptarúmmál / m³					