

Afstöðumynd 1:500

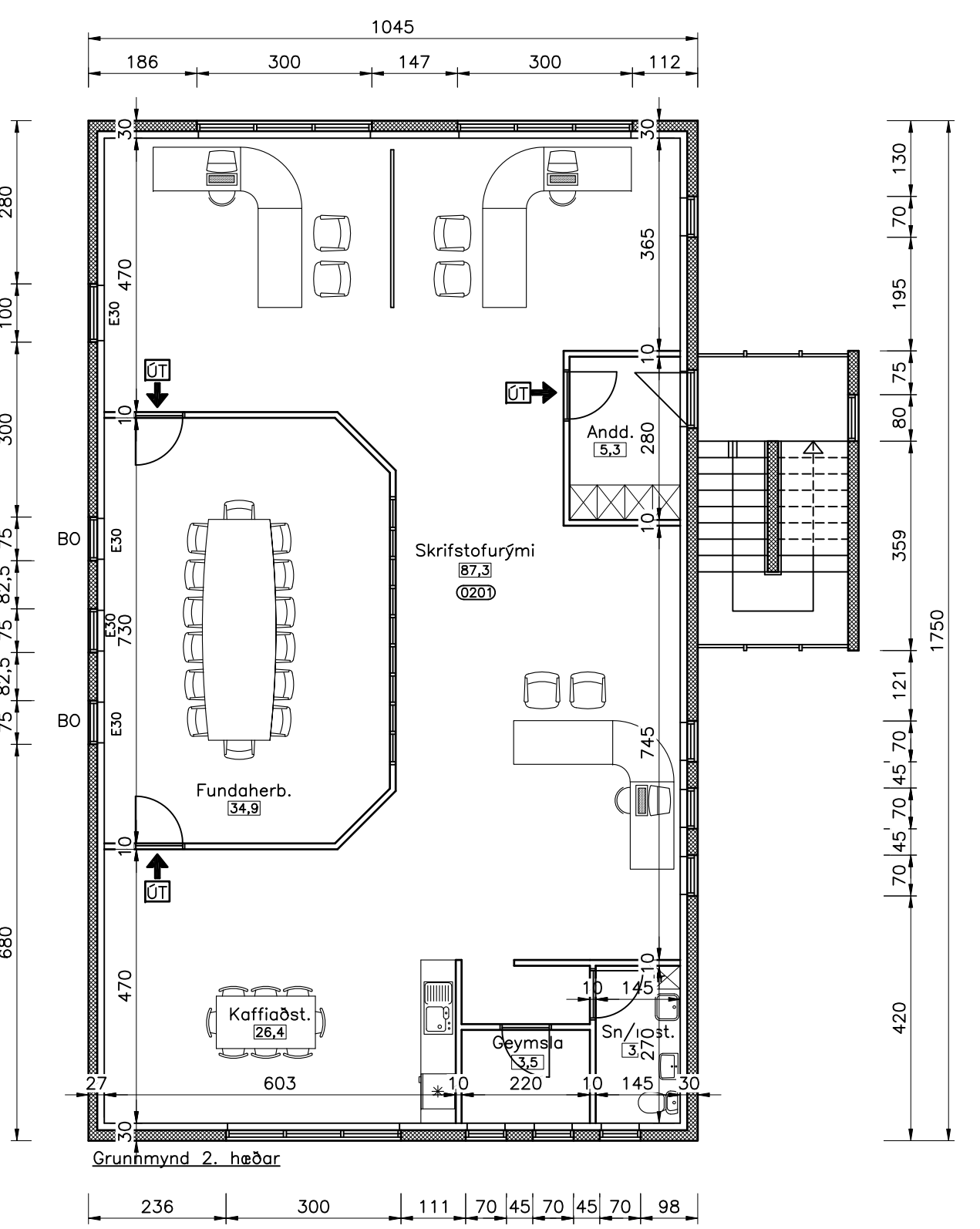

Grunnmynd 2. hæð

**Byggingarlýsing:**

Húsið er steinsteyppt p.e. grunnur, gólfplata, ötveggir og milliveggir eru steinsteyppt. Þak er gert úr samlokueiningum (Yteiningum með steinulareinangrun, U-gildi: 0,3 w/m<sup>2</sup>K) sem bornar eru uppi af límrésbitum. 50sm niður með skáklum og undir plötu er einangrað með 50mm frauþplasti. Burðarvirki hússins er R60. Ötveggir eru einangraðir með 100mm frauþplasti sem málhúðað er yfir. Ötveggir eru steinðir í ljósum lit með svörtum yrjum. Þakantur hússins er 45mm trapuzstúli í koksgráum lit. Gluggar og inngangshurðir eru úr öli og í koksgráum lit en innkeyrsluhurðir eru léttar stálhurðir í koksgráum lit (hand- og rafm.opnað). Gler er tvöfalt einangrunargler. Á þak kemur gluggi með tvöfaldu brennanlegu plasti (230x260sm – reyklösum minnst 5% af gölfi). Húsið er hitað upp með heitu vatni frá hitav., p.e. gölfihiiti með plastiögnum í gölfi. Neysluvatnsagnir eru úr plasti og koma í ídráttarhúka sem lagðir eru í gölf.

**Eldvarnir:**

Hvert brunahöf er EI60. Veggir milli brunahófa eru EI60 (með sérstökum frágangi við loft). Veggir umhverfis starfsmannaöbstaðu eru EI60 (loft R30) Allar klæðningar innanhúss eru í flokki 1. Handslökkvitæki skulu staðsett í samræði við slökkvistjóra. Brunadag og starfsemi verður að hámarki 400MJ/m<sup>2</sup>.

**Fyrirvari:**

Þar sem ekki er vitað endanlega um starfseminu í húsin, mun nýjum teikningum verða skilað til samþykktar þegar það liggur fyrir.

**Öt- og neyðarlýsing:**

Öt- og neyðarlýsing verður sett upp í öllu húsinu skv. byggingarreglugerð og ISTE1838 og 50172.

Breyting 1:  
Hús verður fílað með 30x60sm grósvörtum flisum. Steypur staðveggur verður steinður hvítur.

Stærðir:  
Sjá nánar skráningartöflu.  
Stærð húss: 665,0 m<sup>2</sup>/3682,1m<sup>3</sup>  
Stærð löðar: 2189m<sup>2</sup>  
Nýting: 0,30

**H.S.Á. TEIKNISTOFA**  
 H.S.Á. Teiknastofa ehf. - SUNNHLÍÐ 12 - 603 AKUREYRI - tlf. 440907-1720  
 sími 464-6800 - fax 464-6801 - bara@hara.is - www.hara.is  
 HARALDUR S. ÁRNASON - kt. 120149-2539  
 STEINMAR H. RÖGNVALDSSON - kt. 140574-3769

**Stapabráttur 5, Reykjanesbæ.**

HEITI TEIKNINGAR		VERK NR.	
Grunnmyndir og afstöðumynd.		06-502	
HANNAD HÁ		TEIKNING NR.	
BREYTT 02.02.2009 1		1302	
TEIKNAD HÁ	YFIRFARID	DAGS	KVARDI
2	3	07.03.2006	1:100/500
4	5		

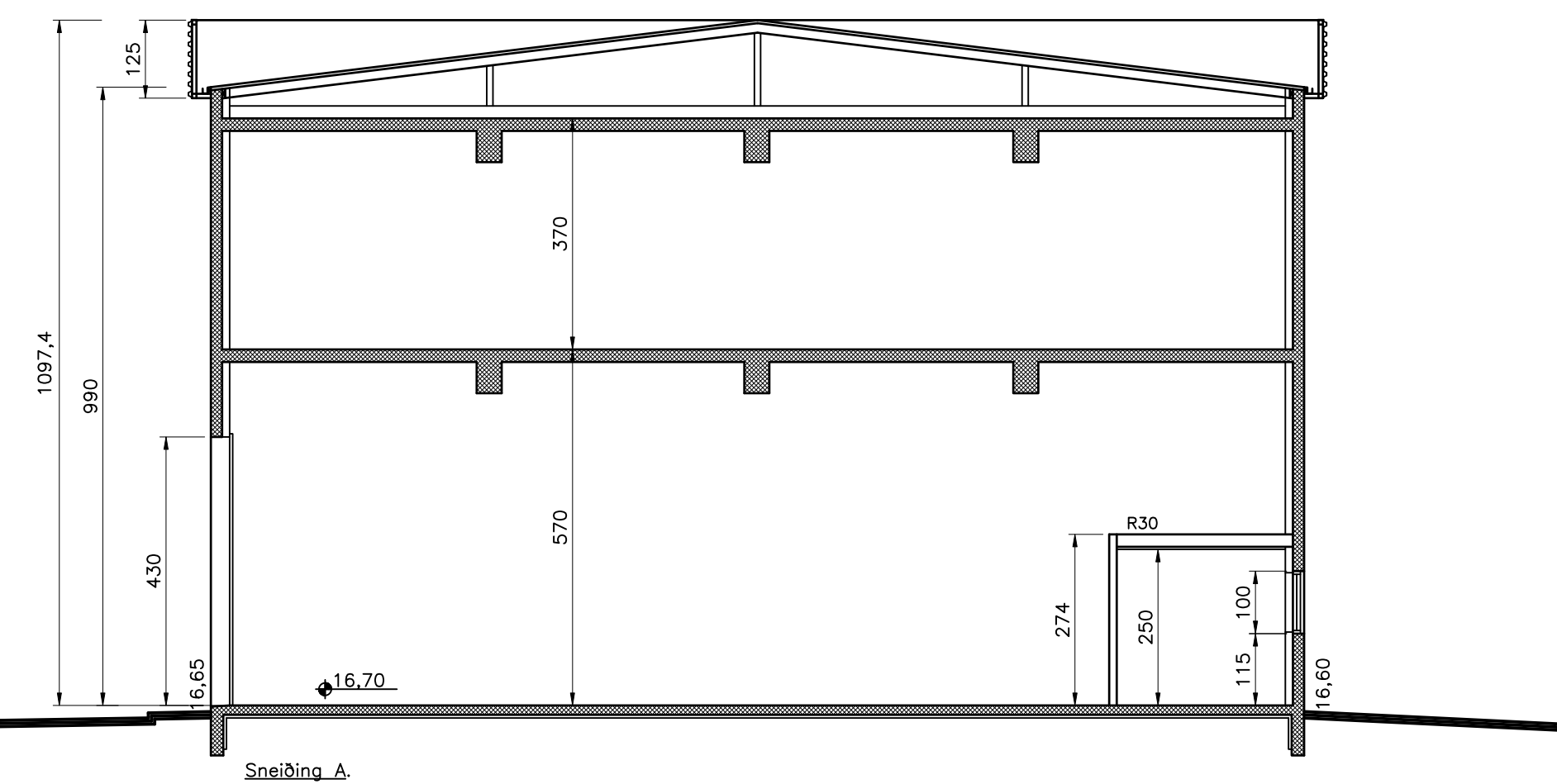
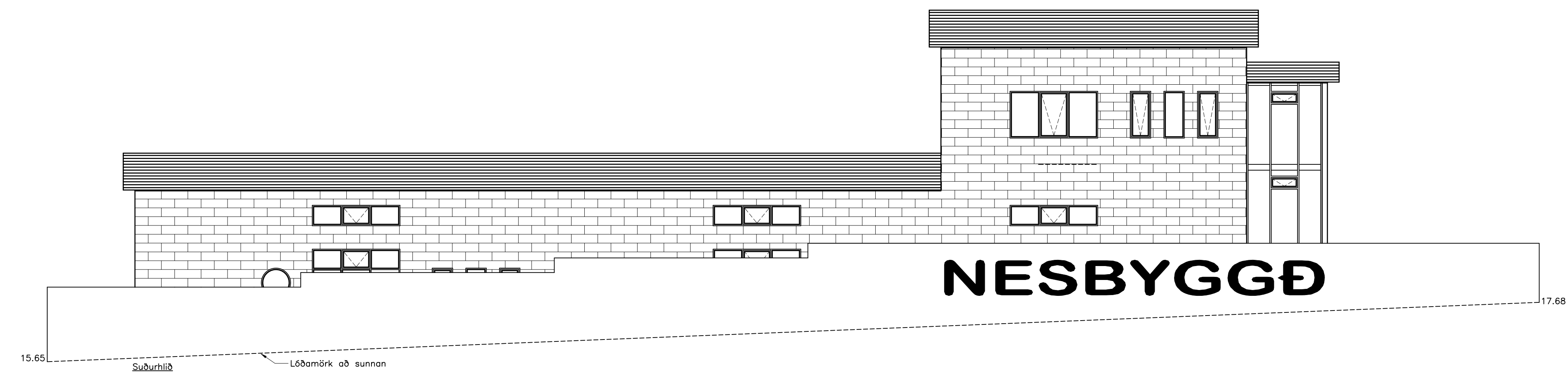
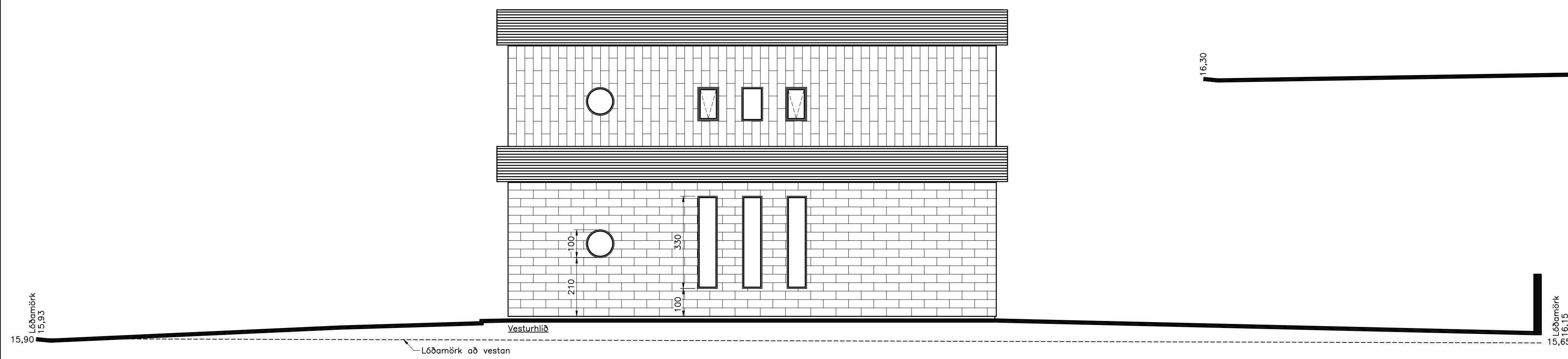
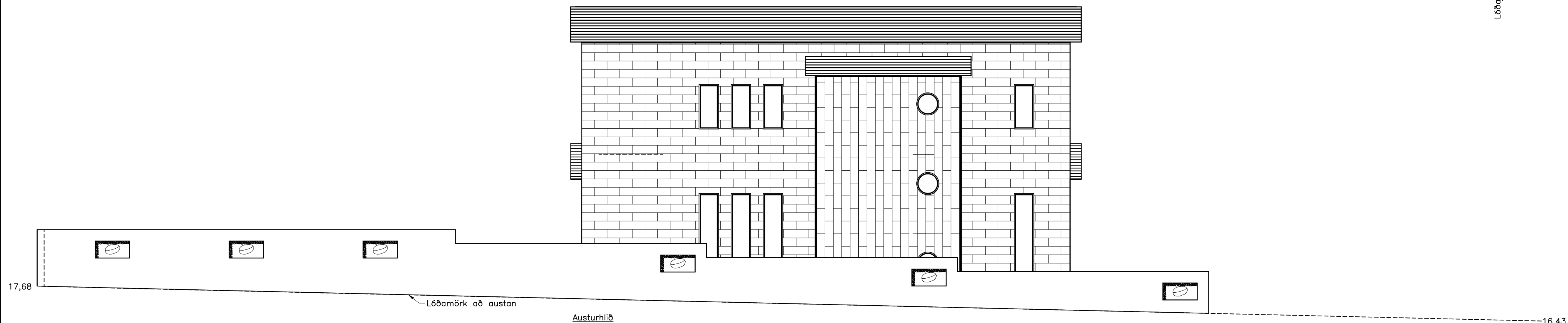

## H.S.Á. TEIKNISTOFA

H.S.Á. Teiknistofa ehf. - SUNNHLÍÐ 12 - 603 AKUREYRI - kt. 440907-1720  
 sími 464-6800 - fax 464-6801 - bara@hara.is - www.hara.is  
 HARALDUR S. ÁRNASON - kt. 120149-2539  
 STEINMAR H. RÖGNVALDSSON - kt. 140574-3769

VERKHEITI				
Stapabraut 5, Reykjanesbæ.				
HEITI TEIKNINGAR		VERK NR.		06-502
Útlit og snið.		TEIKNING NR.		1303
HANNAÐ	TEIKNAD	YFIRFARID	DAGS	KVARDI
HÁ	HÁ		07.03.2006	1:100
BREYTT	02.02.2009	1	2	3
				4
				5

Breyting 1:  
 Hús verður flísalaft með 30x60sm grásábrtum flísum. Steyptur stöðveggur verður steinaður hvítur.