

Grunnmynd 1. hæðar 1:100

Byggingarlýsing:

Húsið er hefðbundið steinsteypt fjölbýlishús með léttu timburþaki er hvílir á útveggjum hússins og stálbitum. Að utan eru veggir "steinabir" með hvítum lit með svörtum yrmum en þak klett lítaðri stálklæðningu (raut). Klæðning veggja og lofta innanhúss (íbúð) skal vera í flokki 2 eða betra. Þak er einangrað með 200mm steinnull og veggir með 100mm frauðplasti. Undir gólf er einangrað með 100mm frauðplasti og 50mm niður með sökklum. Neysluvatnslagnir eru "rör í rör" kerfi. Hitakerfið er gólfhitakerfi þ.e ísteyptar plastlagnir. Hver íbúð er á sér mæli. Í öll blautrymi koma niðurföll (NF). Kólnunartölur fyrir þak er max 0,2 og útveggi 0,4 W/m² °C. Gler skal vera tvöfalt einangrunargler (k-gler) max 2,0 W/m² °C. RS • tákna stöðsetningu á reykskjnjara. Milliveggr milli íbúða eru steinsteyptir og hljóðeinangraðir beggja vegna (52dB-REI90). Snjógildur koma yfir inngangsdýr stiga og svalinnangangi. Handslökkvitæki (H) af vöðukennndri gerð ásamt læstum lyfjaskáp komi í hverja íbúð. Í bílgeymslu koma einnig handslökkvitæki af vöðukennndri gerð. Samkv. byggingareglugerð skal í fjölbýlishúsum með 6 íbúðum eða fleiri vera a.m.k. ein íbúð hönnuð þannig að hana megi innrétta samkvæmt þörfum hreyfihamaðra (sjá grunnm. á tekn. nr. 1303).

Íbúð fyrir hreyfihamaðra:

Hurðarflekar innan og utan íbúðar eru 90sm. Skápur í anddyri er opin og hindrar ekki snúning hjólastöls. 2sm. niðurfelling er gerð í gólf fyrir sturtu. Laushengi komi fyrir sturtu. Sjá teikningu 1303

Stærðir:

Sjá nánar skráningartöflu.
Lóðarstærð 3136,0m²
Grunnflötur 1. hæðar 584,75m²
Grunnflötur 2. hæðar 610,49m²
Nýting á lóð 0,38

H.S.Á. TEIKNISTOFA

HARA ehf. · SUNNUHLÍÐ 12 · 603 AKUREYRI · kt. 531101-2860
sími 464-6800 · fax 464-6801 · hana@hara.is · www.hara.is
HARALDUR S. ÁRNASON · kt. 120149-2539
STEINMAR H. RÖGNVALDSSON · kt. 140574-3769

VERKHEITI				Beykidalur 2, Reykjanesbæ.	
HEITI TEIKNINGAR				Grunnmynd 1. hæðar.	
				VERK NR	06-419
				TEIKNING NR	1302
HANNAÐ	IR	TEIKNAD	IR	YFIRFARID	
				DAGS	05-12-2006
				KVARNR	1:100
BREYTT	1		2		3
					4
					5

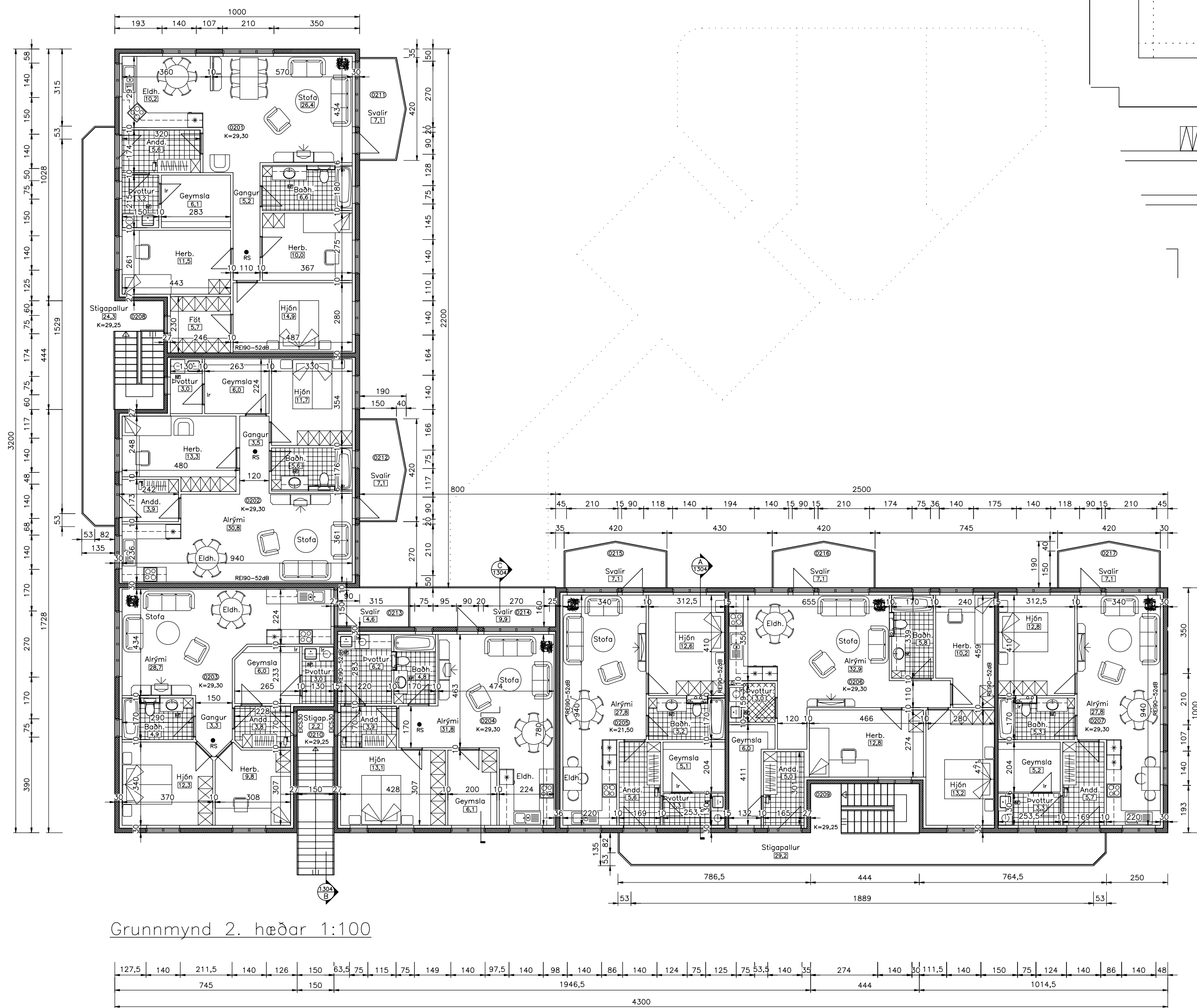

Grunnmynd 2. hæðar 1:100

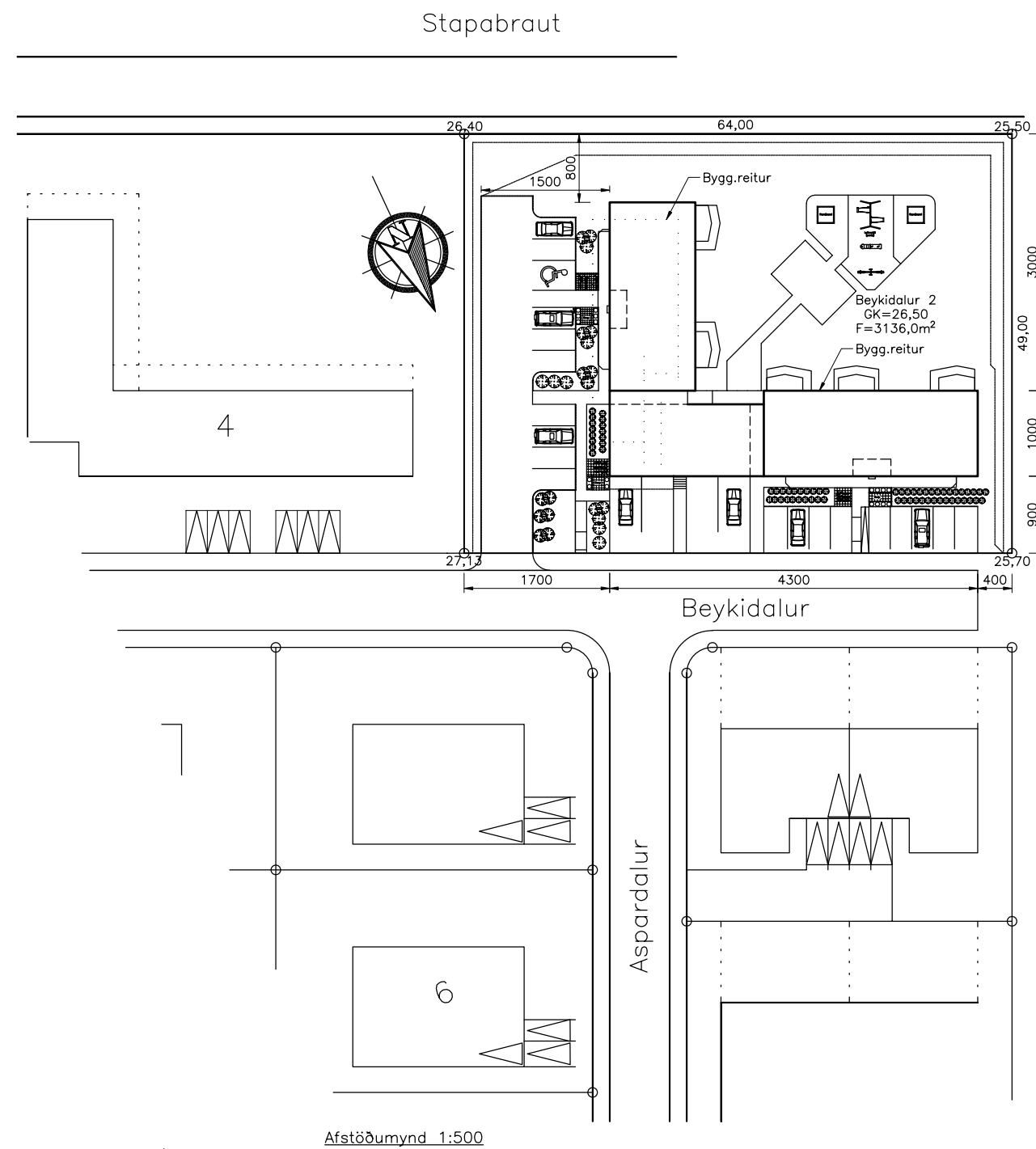

Afstöðumynd 1:500

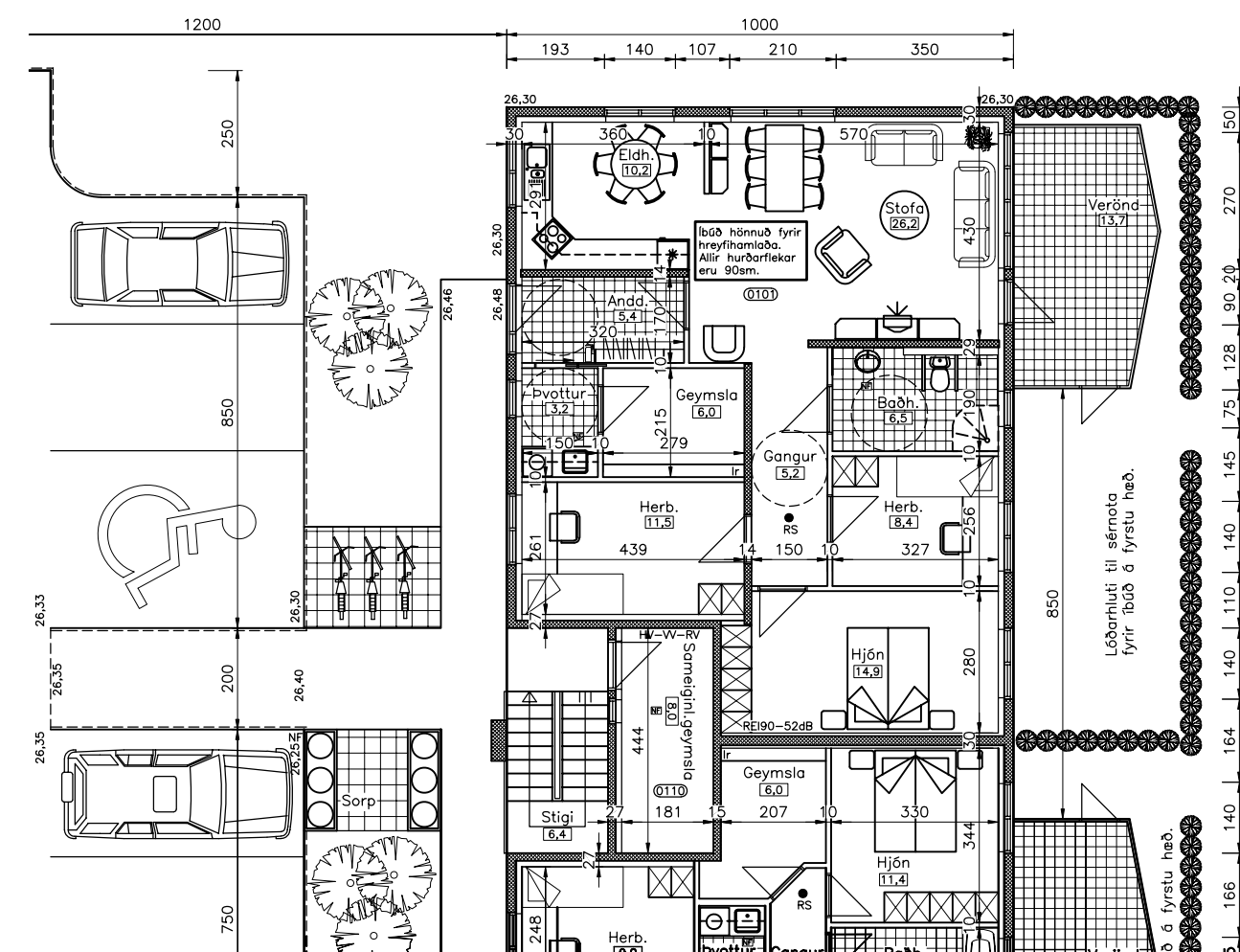

Grunnmynd íbúðar f. fatlaða 1:100

Íbúð fyrir hreyfihamlaðra:
 Hurðarflekar innan og utan íbúðar eru 90sm. Skápur í anddyri er opin og hindar ekki snúning hjólastóls. 2sm. niðurfelling er gerð í gólf fyrir sturtu. Laushengi komi fyrir sturtu.

H.S.Á. TEIKNISTOFA

HARA ehf. · SUNNULÍÐ 12 · 603 AKUREYRI · kt. 531101-2860
 sími 464-6800 · fax 464-6801 · hana@hara.is · www.hara.is
 HARALDUR S. ÁRNASON · kt. 120149-2539
 STEINMAR H. RÖGNVALDSSON · kt. 140574-3769

VERKHEITI			
Beykidalur 2, Reykjanesbæ.			VERK NR 06-419
HEITI TEIKNINGAR			TEIKNING NR 1303
Grunnmynd 2. hæðar, afstöðumynd og íbúð f. fatlaða.			
HANNAÐ	IR	TEIKNAD	IR
YFIRFARIÐ	DAGS	05.12.2006	KVARÐI 1:100/500
BREYTT	1	2	3
			4
			5

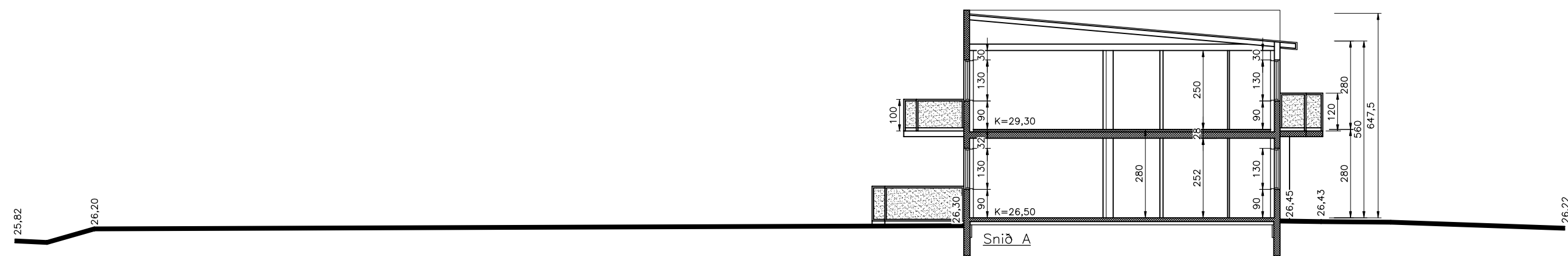
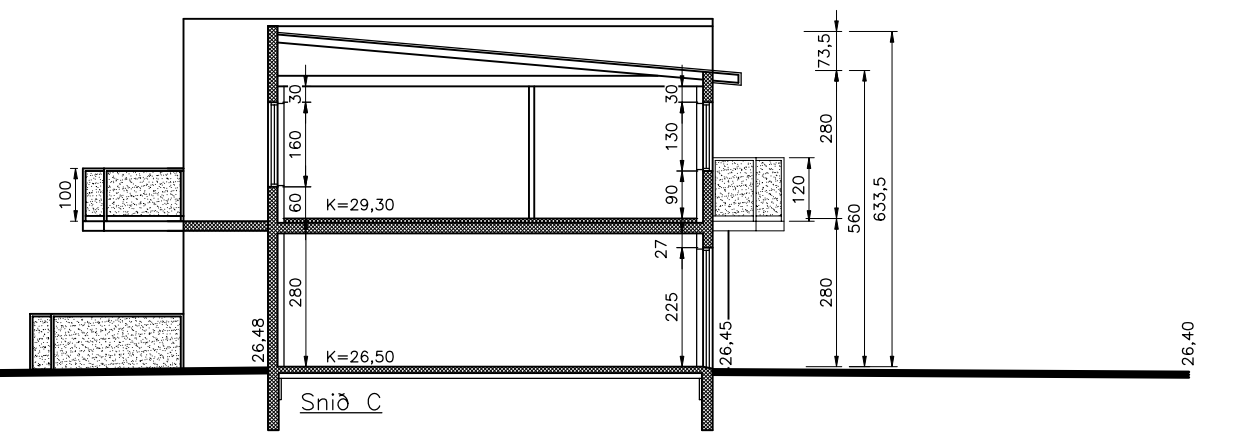
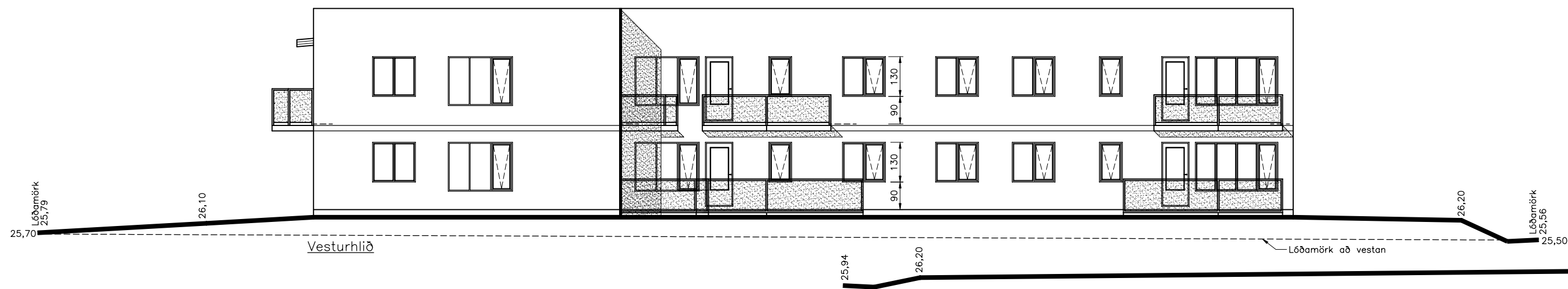
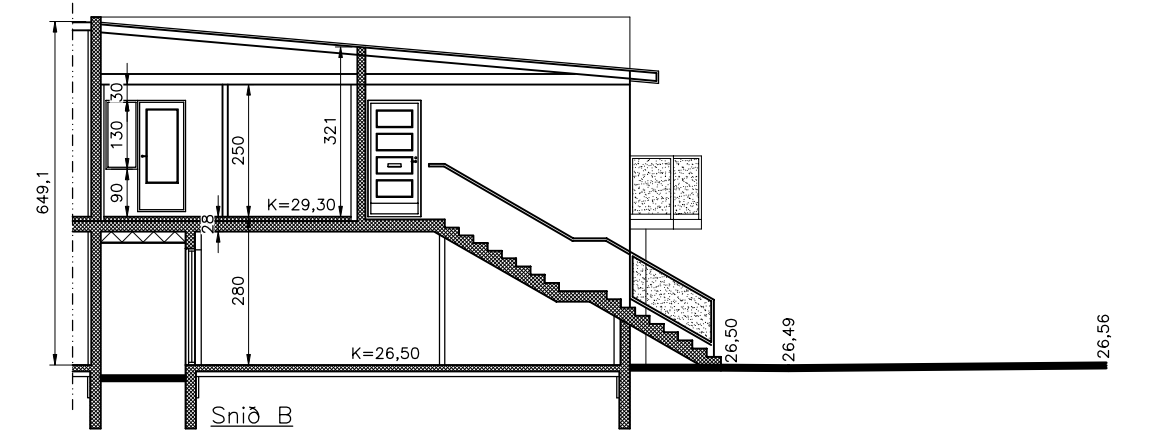
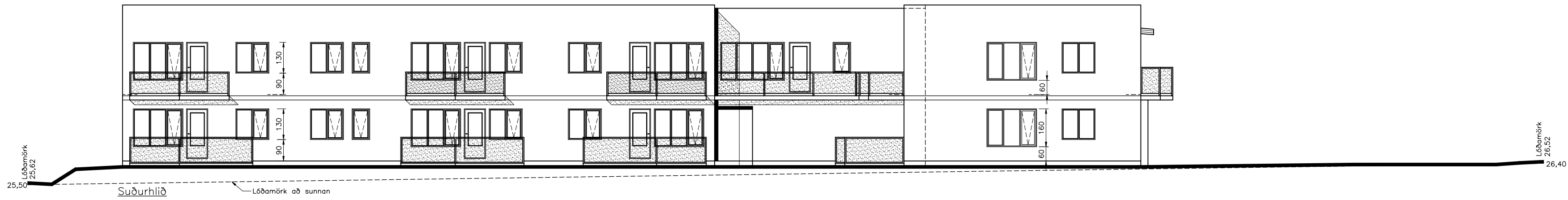

H.S.Á. TEIKNISTOFA

HARA ehf. · SUNNULHÍÐ 12 · 603 AKUREYRI · kt. 531101-2860
 sími 464-6800 · fax 464-6801 · hara@hara.is · www.hara.is
 HARALDUR S. ÁRNASON · kt. 120149-2539
 STEINMAR H. RÖGNVALDSSON · kt. 140574-3769

VERKHEITI				VERK NR	
Beykidalur 2, Reykjanesbæ.				06-419	
HETTI TEIKNINGAR				TEIKNING NR	
Útlit og snið.				1304	
HANNAÐ	ÍR	TEIKNAD	ÍR/ES	YFIRFARIÐ	DAGS
BREYTT	1	2	3	4	05.12.2006
KVARN				1:100	
				5	