

Beykidalur 4
 GK=28,20
 F=3234,0m²

Grunnmynd 1. hæðar 1:100

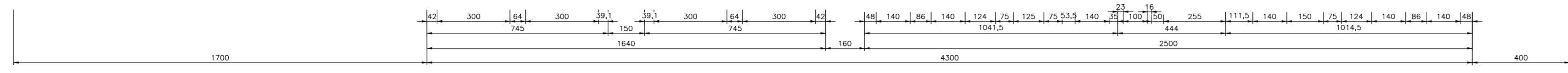

Byggingarlýsing:

Húsið er hefðbundin steinsteypt fjölbýlishús með léttu timburþaki er hvílir á útvegjum hússins og stálbitum. Að utan eru veggir "steinabir" með hvítum lit með svörtum yrmum en þak klett lítaðri stálklæðningu (raut). Klæðning veggja og lofta innanhúss (íbúð) skal vera í flokki 2 eða betra. Þak er einangrað með 200mm steinnull og veggir með 100mm frauðplasti. Undir gólf er einangrað með 100mm frauðplasti og 50mm niður með sökklum. Neysluvatnslagnir eru "rör í rör" kerfi. Hitakerfið er gólfhitakerfi þ.e ísteyptar plastagnir. Hver íbúð er á sér mæli. Í öll blautrymi koma niðurföll (NF). Kólnunartölur fyrir þak er max 0,2 og útvegi 0,4 W/m² °C. Gler skal vera tvöfalt einangrunargler (k-gler) max 2,0 W/m² °C. RS • táknað staðsetningu á reyskynjara. Millivegir milli íbúða eru steinsteyptir og hljóðeinangraðir beggja vegna (52dB-REI90). Snjógildur koma yfir inngangssýr stiga og svalainngangi. Handslökkvitæki (H) af viðurkenndri gerð ásamt læstum lyfjaskáp komi í hverja íbúð. Í bílgeymslu koma einnig handslökkvitæki af viðurkenndri gerð. Samkv. byggingareglugerð skal í fjölbýlishúsum með 6 íbúðum eða fleiri vera a.m.k. ein íbúð hönnuð þannig að hana megi innrétta samkvæmt þörfum hreyfihamlaðra (sjá grunnm. á tekn. nr. 1303).

Íbúð fyrir hreyfihamlaðra:

Hurðarflekar innan og utan íbúðar eru 90sm. Skápur í anddyri er opin og hindrar ekki snúning hjólastóls. 2sm. niðurfelling er gerð í gólf fyrir sturtu. Laushengi komi fyrir sturtu. Sjá teikningu 1303

Stærðir:

Sjá nánar skráningartöflu.
 Lóðarstærð 3234,0m²
 Grunnflötur 1. hæðar 584,75m²
 Grunnflötur 2. hæðar 610,49m²
 Nýting á lóð 0,37

H.S.Á. TEIKNISTOFA

HARA ehf. • SUNNULHÍÐ 12 • 603 AKUREYRI • kt. 531101-2860
 sími 464-6800 • fax 464-6801 • hana@hara.is • www.hara.is
 HARALDUR S. ÁRNASON • kt. 120149-2539
 STEINMAR H. RÖGNVALDSSON • kt. 140574-3769

VERKHEITI			
Beykidalur 4, Reykjanæsbæ.			
HEITI TEIKNINGAR			VERK NR
Grunnmynd 1. hæðar.			06-421
			TEIKNING NR
			1302
HANNAÐ	ÍR	TEIKNAD	YFIRFARIÐ
IR	IR	IR	DAGS
1	2	3	06.12.2006
BRÉYTT			KVARN
			1:100
			5

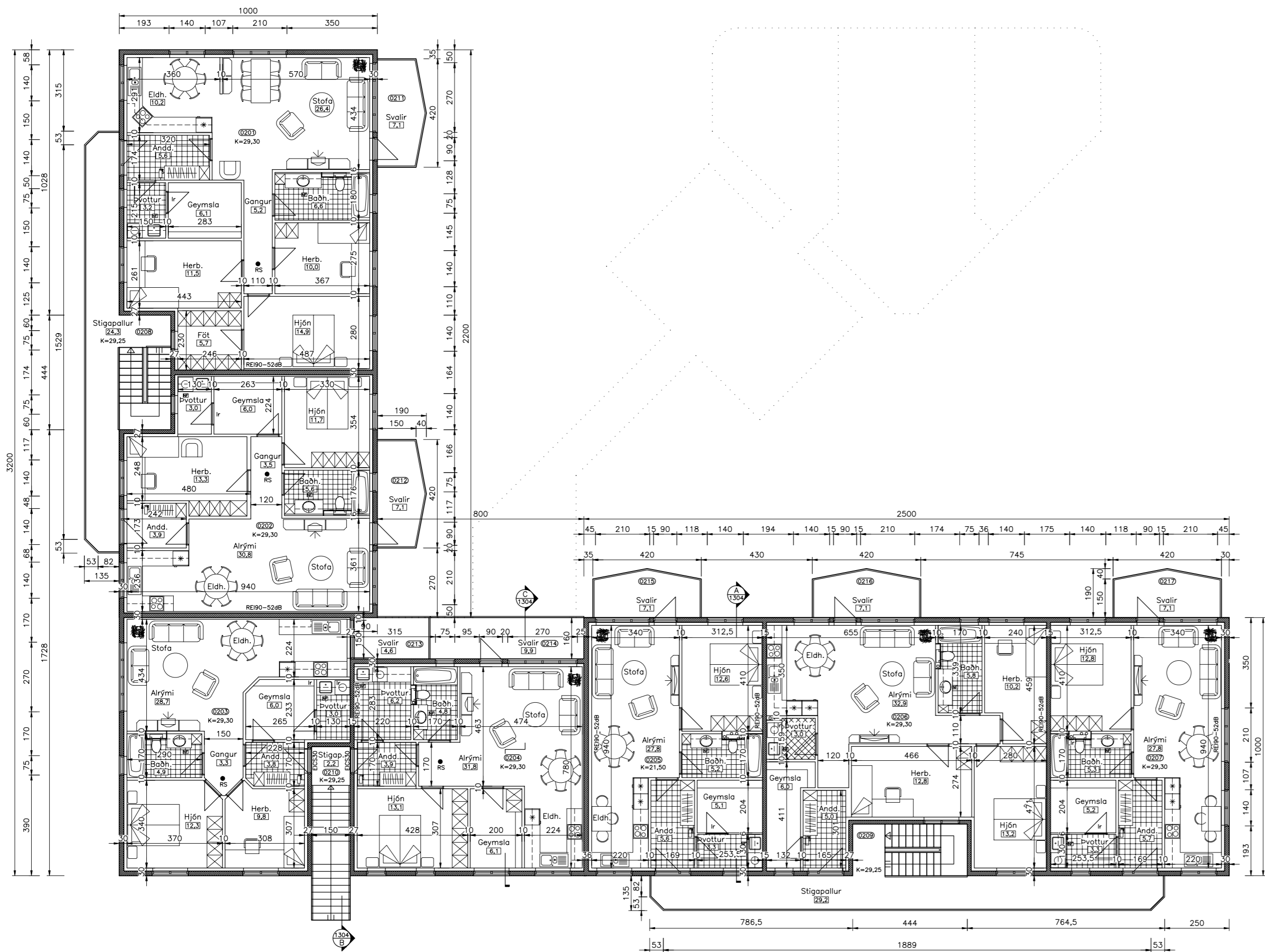

Grunnmynd 2. hæðar 1:100

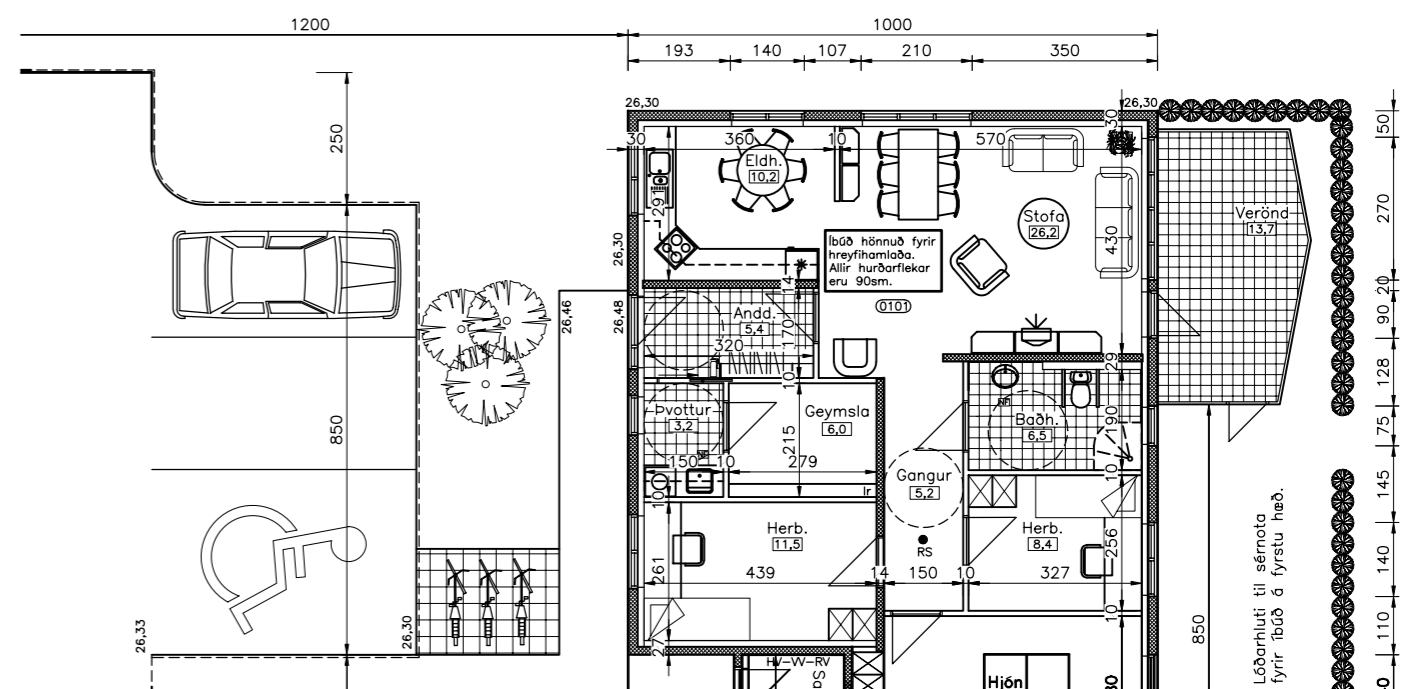
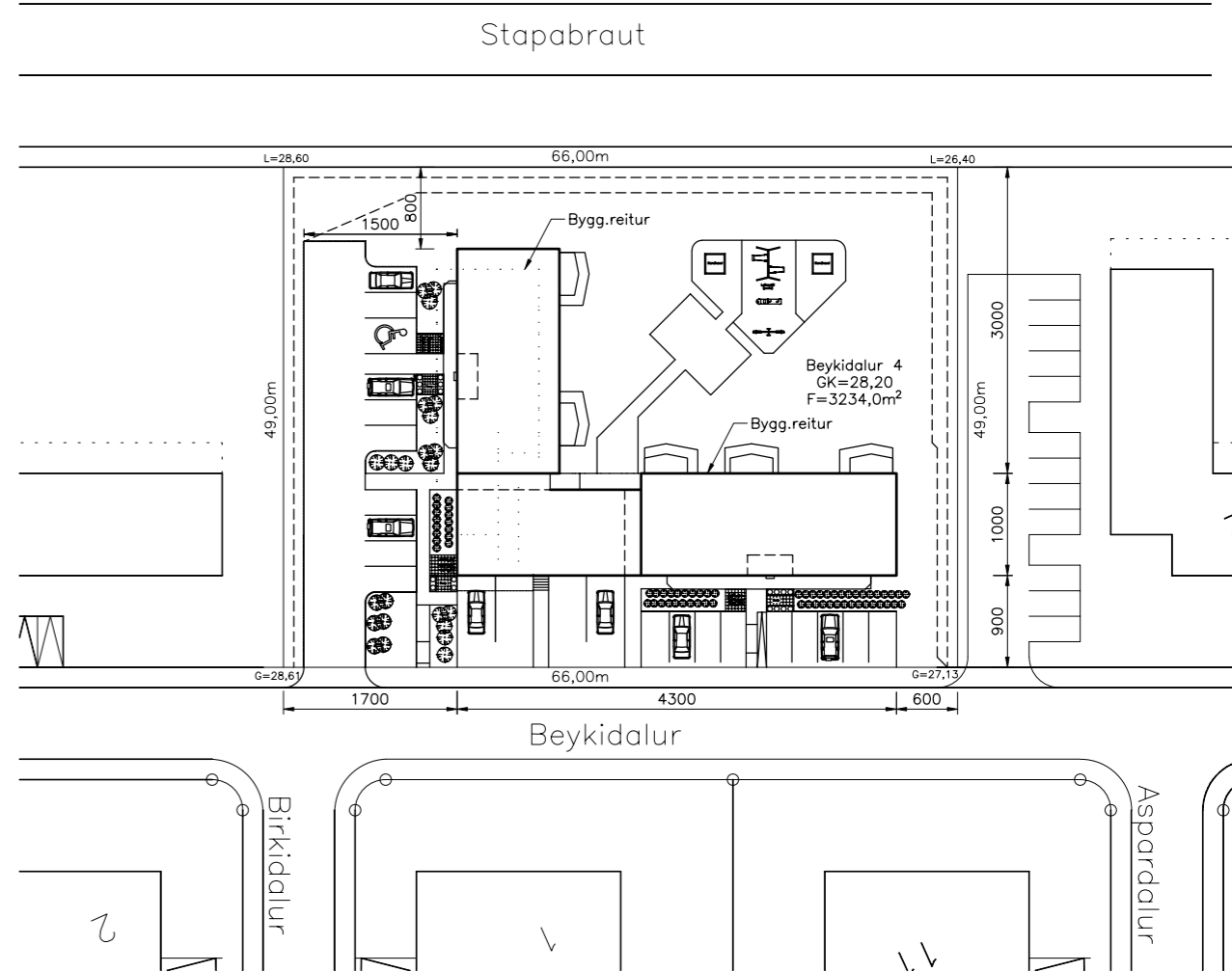
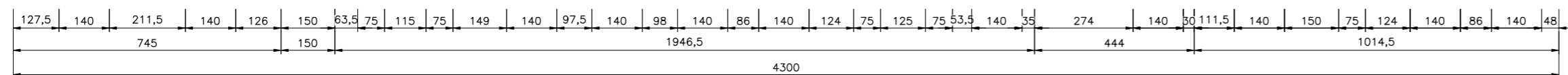

Grunnmynd íbúðar f. fatlaða 1:100

Íbúð fyrir hreyfihamaðra:
Húrdarflökar innan og utan íbúðar eru 90sm. Skápur í anddyri er opin og hindrar ekki snúning hjólastóls. 2sm. niðurfelling er gerð í gólfi fyrir sturtu. Laushengi komi fyrir sturtu.

H.S.Á. TEIKNISTOFA

HARA ehf. · SUNNULÍÐ 12 · 603 AKUREYRI · kt. 531101-2860
sími 464-6800 · fax 464-6801 · hana@hara.is · www.hara.is
HARALDUR S. ÁRNASON · kt. 120149-2539
STEINMAR H. RÖGNVALDSSON · kt. 140574-3769

VERKHEITI								
Beykidalur 4, Reykjanesbæ.								
HITI TEIKNINGAR			VERK NR					
Grunnmynd 1. hæðar.			06-421					
			TEIKNING NR					
			1302					
HANNAÐ	IR	TEIKNAD	IR	YFIRFARID	DAGS	06.12.2006	KVARNR	1:100
BREYTT	1		2		3		4	5

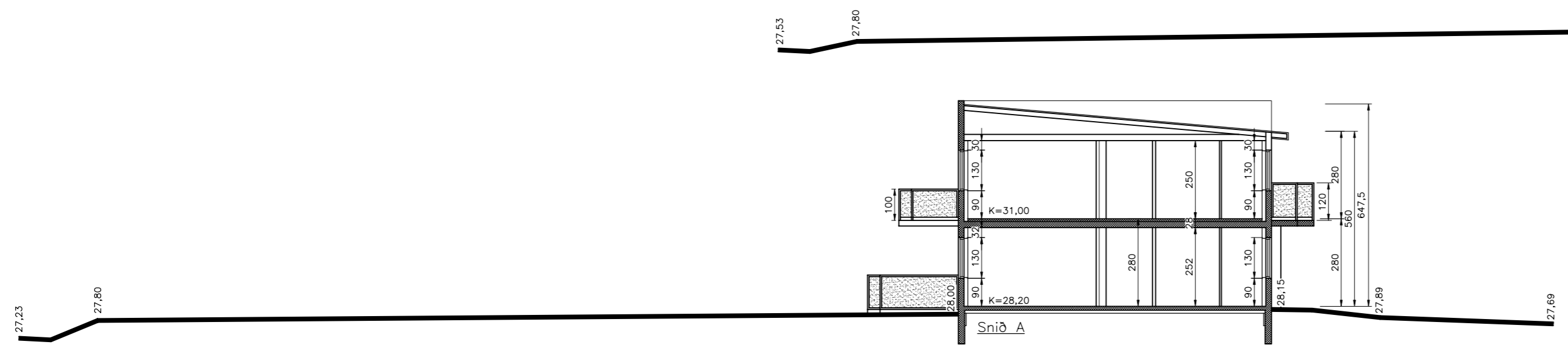
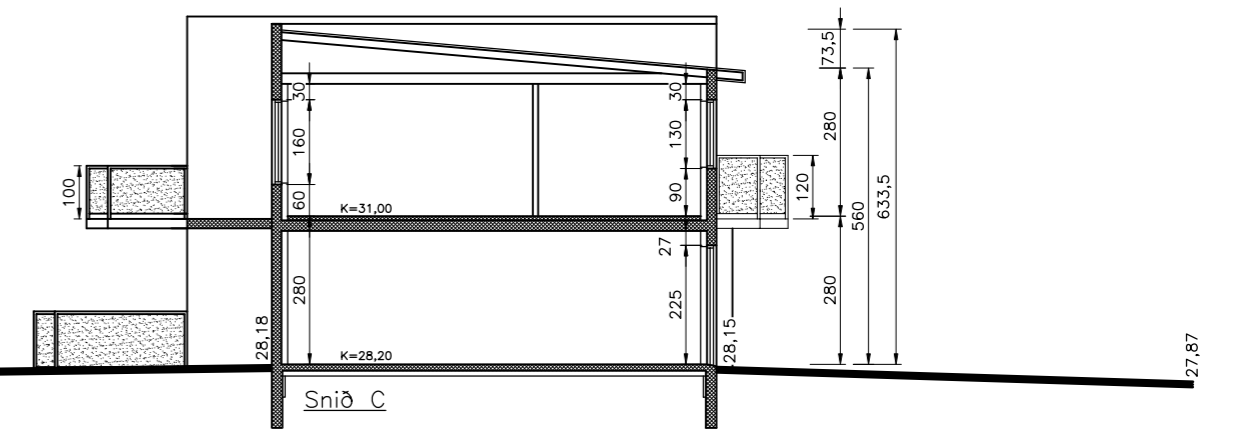
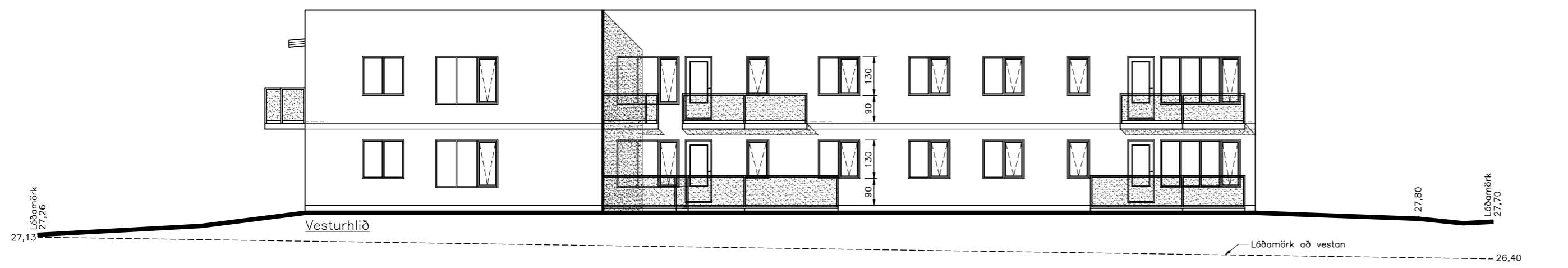
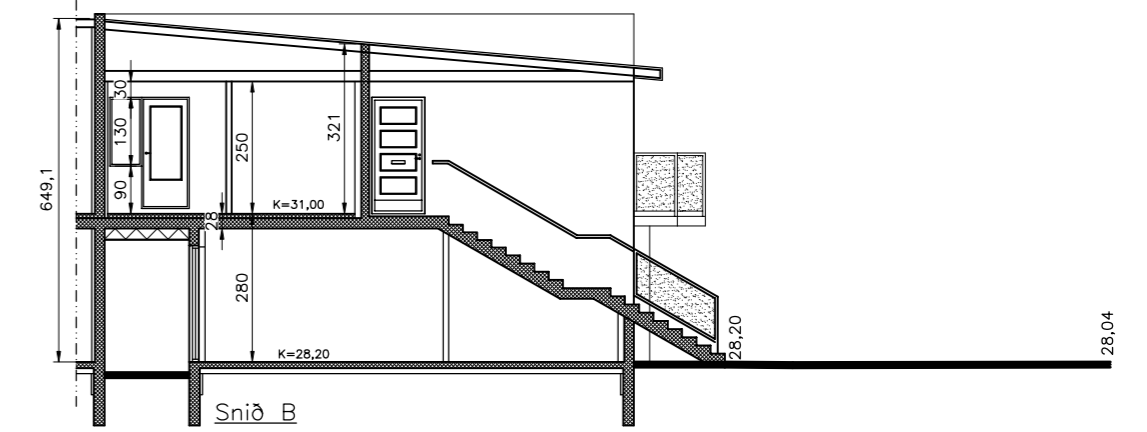
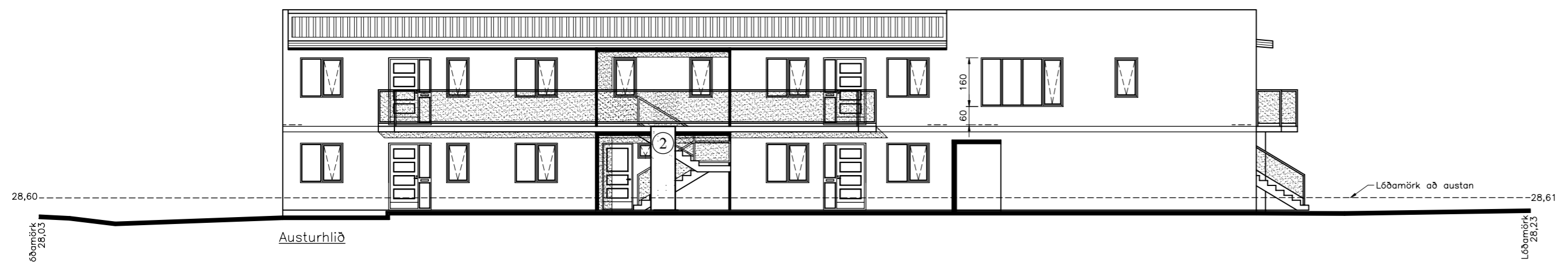
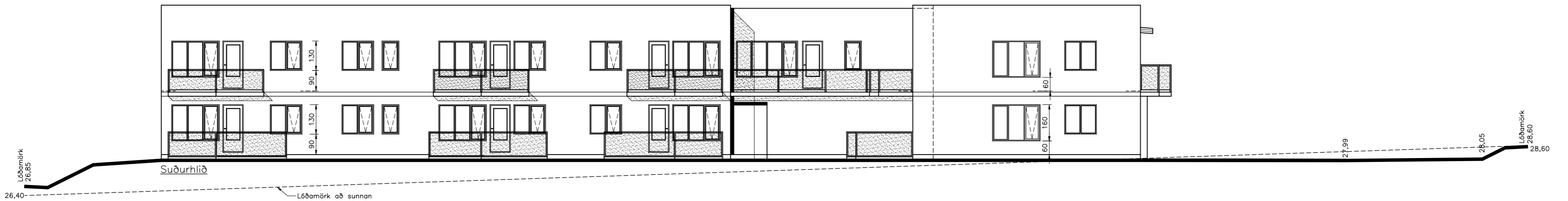

H.S.Á. TEIKNISTOFA

HARA ehf. · SUNNULÍÐ 12 · 603 AKUREYRI · kt. 531101-2860
 sími 464-6800 · fax 464-6801 · hara@hara.is · www.hara.is
 HARALDUR S. ÁRNASON · kt. 120149-2539
 STEINMAR H. RÖGNVALDSSON · kt. 140574-3769

VERKHEITI				
Beykidalur 4, Reykjanesbæ.				
HEITI TEIKNINGAR				VERK NR
Útlit og sneiðingar.				06-421
				TEIKNING NR
				1304
HANNAÐ	ÍR	TEIKNAD	ÍR	YFIRFARIÐ
BREYTT	1		2	
DAGS		06.12.2006		KVARN
				1:100